

**PROPOSTA COMERCIAL**

**PROCESSO LICITATÓRIO SIAD Nº 05/2020**

**UNIDADE: 1091040**

**PROCESSO SEI: Nº 19.16.3900.0008168/2020-27**

**AO MINISTÉRIO PÚBLICO DO ESTADO DE MINAS GERAIS  
PROCURADORIA-GERAL DE JUSTIÇA**

Objeto: Contratação de serviços de segurança integrada de rede de dados, compreendendo o fornecimento de equipamentos em comodato, serviços de instalação, configuração, manutenção, atualização, monitoramento e suporte técnico, na forma presencial e não presencial, a serem executados de forma contínua, nas diversas unidades do MPMG, compreendidas no Estado de Minas Gerais e na cidade de Brasília/DF.

**1) IDENTIFICAÇÃO DO LICITANTE:**

<b>Razão Social:</b>	Método System Comercio de Equipamentos para Telecomunicações e Serviços Ltda.	
<b>CNPJ:</b>	07.346.478/0001-17	
<b>Inscrição Estadual:</b>	062.371.196-00-21	
<b>Endereço:</b>	Av. Barão Homem de Melo, 3380, Sala 102	
<b>Cidade:</b> Belo Horizonte	<b>UF:</b> Minas Gerais	<b>CEP:</b> 30.494-270
<b>Telefones:</b> 31-2102-1144 /31-98802-6048		
<b>Endereço eletrônico:</b> bruno@metodotelecom.com.br		

## **2) DAS EXIGÊNCIAS DA PROPOSTA:**

**2.1) PRAZO DE VALIDADE DA PROPOSTA:** 60 DIAS, contados da data de sua apresentação (MÍNIMO 60 dias);

**2.2) PRAZO PARA INÍCIO DA EXECUÇÃO DOS SERVIÇOS:** 30 DIAS, contados do recebimento da Ordem de Serviço (MÁXIMO 30 dias);

**2.3) PRAZO DE EXECUÇÃO DOS SERVIÇOS:** 90 DIAS, contados do recebimento da Ordem de Serviço (MÁXIMO 90 dias);

**2.4) PRAZO DE SUBSTITUIÇÃO / REFAZIMENTO DOS SERVIÇOS (serão contados do recebimento da solicitação):**

### **2.4.1) DA INSTALAÇÃO, ATIVAÇÃO E ACEITE DO SERVIÇO:**

- HARDWARE máximo de 5 (cinco) dias úteis;

### **2.4.2) DO ATENDIMENTO A CHAMADOS:**

- Chamados de REQUISICÃO e MUDANÇA - até 24 HORAS
- Chamados de INCIDENTE - até 8 HORAS

### **2.4.3) DO HARDWARE TEMPORÁRIO:**

- Substituição do equipamento no prazo máximo de 30 (trinta) dias, em conformidade com o disposto no Apenso I do Termo de Referência.

**2.5) PRAZO DE GARANTIA:** A garantia contratual consistirá na adequação da qualidade e no bom funcionamento dos serviços prestados para a consecução das expectativas estipuladas nos Níveis Mínimos de Serviço durante todo o prazo da vigência contratual;

**2.6) PRESTAÇÃO DA GARANTIA:** O licitante deverá, no ato da entrega da nota fiscal (ou documento equivalente), repassar à contratante **termo ou certificado de garantia**, constando a cobertura de todo o objeto, pelo período definido no item 2.5 desta proposta;

**2.6.1)** A garantia inclui todos os serviços prestados, bem como as peças e materiais eventualmente utilizados e deverá ser oferecida pelo fornecedor;

**2.6.2)** Os custos com transporte para fins de execução de serviços relativos à garantia, inclusive quando realizados fora da RMBH e em Brasília/DF, serão arcados exclusivamente pela contratada;

**2.7) DECLARAÇÃO DE REGULARIDADE:** deverá ser apresentada, juntamente com esta Proposta, a Declaração de Regularidade, conforme modelo constante do Anexo IV do Edital;

**2.8) VISITA AO LOCAL DE PRESTAÇÃO DOS SERVIÇOS:**

**2.8.1)** A visita técnica (facultativa) ao local da prestação de serviço poderá ser realizada até o dia imediatamente anterior à data marcada para a sessão de disputa, após agendamento pelo telefone (31) 3330-8219, no horário das 12h às 18h, com o Sr. Guilherme Soares de Paula ou o Sr. Rodrigo Otávio Xavier de Paiva, setor Diretoria de Redes e Bancos de Dados, ou pelo e-mail rede@mpmg.mp.br. O agendamento deverá ocorrer com antecedência máxima de 3 (três) dias úteis anteriores a data de abertura da sessão pública;

**2.8.2)** Não serão aceitas alegações posteriores quanto ao desconhecimento de qualquer elemento, existência de dúvidas e outras questões que possam provocar empecilhos, atrasos ou paralisações na execução dos serviços e que poderiam ter sido observados na vistoria;

**2.9) GARANTIA DE EXECUÇÃO CONTRATUAL (art. 56 da Lei Federal nº 8.666/93):** Será exigida a prestação de garantia de acordo com o estabelecido na Cláusula Décima Terceira da Minuta de Contrato (Anexo I do Edital), equivalente ao percentual de 5% (cinco por cento) do valor contratado, correspondente, nesta data, ao valor de R\$ 144.900,00 (cento e quarenta e quatro mil e novecentos reais) devendo a empresa vencedora optar por uma das seguintes modalidades (marcar um "x"):

Caução em dinheiro ou títulos da dívida pública, devendo estes terem sido emitidos sob a forma escritural, mediante registro em sistema centralizado de liquidação e de custódia autorizado pelo Banco Central do Brasil e avaliados pelos seus valores econômicos, conforme definido pelo Ministério da Fazenda;

Seguro-garantia;

Fiança bancária.

### 3) O PREÇO E AS ESPECIFICAÇÕES MÍNIMAS:

**ATENÇÃO: A tabela a seguir deverá ser preenchida tendo como referência a “TABELA I - FORMAÇÃO DE PREÇO”, constante do item 8 do Termo de Referência (Anexo VII do Edital).**

LOTE 1 – SERVIÇOS DE SEGURANÇA INTEGRADA DE REDE DE DADOS								
Item	QTD	UND	Especificações do Item	COD. SIAD	Preço		Preço deduzido ICMS	
					Mensal	Total (36 meses)	Mensal	Total (36 meses)
1	357	Und	MANUTENCAO, SUPORTE E ATUALIZACAO PARA SOLUCAO DE FIREWALL COMPOSTA POR APPLIANCE E LICENCA DE SOFTWARE - UTM TIPO I-MARCA: SOPHOS - MODELO: XG 86	79804	45.731,70	1.646.341,20	45.731,70	1.646.341,20
2	18	Und	MANUTENCAO, SUPORTE E ATUALIZACAO PARA SOLUCAO DE FIREWALL COMPOSTA POR APPLIANCE E LICENCA DE SOFTWARE - UTM TIPO II-MARCA: SOPHOS MODELO: XG 135	79804	8.584,74	309.050,64	8.584,74	309.050,64
3	1	Und	SOLUCAO DE GERENCIAMENTO CENTRALIZADO DOS UTM'S-MARCA: SOPHOS MODELO: CENTRAL FIREWALL REPORTING	97160	20.082,33	722.963,88	20.082,33	722.963,88
4	1	Und	SERVIÇOS GERENCIADOS DE SEGURANCA (MANAGEMENT SECURITY SERVICES - MSS)	97179	2.780,00	100.080,00	2.780,00	100.080,00
VALOR DE INSTALAÇÃO				R\$ 119.564,28 (Cento e dezenove mil e quinhentos e sessenta e quatro reais e vte e oito centavos)				
PREÇO TOTAL DO LOTE				PREÇO TOTAL DO LOTE COM DEDUÇÃO DO ICMS				
R\$ 2.898.000,00 (Dois milhões oitocentos e noventa e Oito mil reais)				R\$ 2.898.000,00 (Dois milhões oitocentos e noventa e Oito mil reais)				

TABELA I - FORMAÇÃO DE PREÇO							
Item	(a) Qtd.	Serviço	(b) Valor da Instalação por equipamento	(c) Preço Un. Mensal.	(d) Preço Un. Anual (c)x12	Preço Total Anual (a)x(b+d)	Preço Total 36 meses (a x b) + (a x d x 3)
1	357	MANUTENCAO, SUPORTE E ATUALIZACAO PARA SOLUCAO DE FIREWALL COMPOSTA POR APPLIANCE E LICENCA DE SOFTWARE - UTM TIPO I	R\$ 250,00	R\$ 128,10	R\$ 1.537,20	R\$ 638.030,40	R\$ 1.735.591,20
2	18	MANUTENCAO, SUPORTE E ATUALIZACAO PARA SOLUCAO DE FIREWALL COMPOSTA POR APPLIANCE E LICENCA DE SOFTWARE - UTM TIPO II	R\$ 675,00	R\$ 476,93	R\$ 5.723,16	R\$ 115.166,88	R\$ 321.200,64
3	1	SOLUCAO DE GERENCIAMENTO CENTRALIZADO DOS UTM'S	R\$ 12.500,00	R\$ 20.082,33	R\$ 240.987,96	R\$ 253.487,96	R\$ 735.463,88
4	1	SERVIÇOS GERENCIADOS DE SEGURANCA (MANAGEMENT SECURITY SERVICES - MSS)	R\$ 5.664,28	R\$ 2.780,00	R\$ 33.360,00	R\$ 39.024,28	R\$ 105.744,28
Total						R\$ 1.045.709,52	R\$ 2.898.000,00

Belo Horizonte, 04 de setembro de 2020.

**EMMERSON RICIERI  
 BRITO:73617474691**

Assinado de forma digital por  
 EMMERSON RICIERI BRITO:73617474691  
 Dados: 2020.09.04 15:50:06 -03'00'

Método System Comercio de Equipamentos para Telecomunicações e Serviços Ltda  
 EMMERSON RICIERI BRITO  
 CPF: 736.174.746-91  
 RG: M-4.798.271







Ministério da Economia  
Secretaria de Governo Digital  
Departamento Nacional de Registro Empresarial e Integração  
Secretaria de Estado de Fazenda de Minas Gerais

Nº DO PROTOCOLO (Uso da Junta Comercial)

NIRE (da sede ou filial, quando a sede for em outra UF)

31207229754

Código da Natureza Jurídica

2062

Nº de Matrícula do Agente Auxiliar do Comércio

1 - REQUERIMENTO

ILMO(A). SR.(A) PRESIDENTE DA Junta Comercial do Estado de Minas Gerais

Nome: **METODO SYSTEM COMERCIO DE EQUIPAMENTOS PARA TELECOMUNICACOES E SERVICOS LTDA - EPP**  
(da Empresa ou do Agente Auxiliar do Comércio)

Nº FCN/REMP



MGP2000493354

requer a V.Sª o deferimento do seguinte ato:

Nº DE VIAS	CÓDIGO DO ATO	CÓDIGO DO EVENTO	QTDE	DESCRIÇÃO DO ATO / EVENTO
1	002			ALTERACAO
		2244	1	ALTERACAO DE ATIVIDADES ECONOMICAS (PRINCIPAL E SECUNDARIAS)

BELO HORIZONTE

Local

6 Julho 2020

Data

Representante Legal da Empresa / Agente Auxiliar do Comércio:

Nome: \_\_\_\_\_

Assinatura: \_\_\_\_\_

Telefone de Contato: \_\_\_\_\_

2 - USO DA JUNTA COMERCIAL

DECISÃO SINGULAR

DECISÃO COLEGIADA

Nome(s) Empresarial(ais) igual(ais) ou semelhante(s):

SIM

SIM

Processo em Ordem À decisão

\_\_\_\_\_/\_\_\_\_\_/\_\_\_\_\_  
Data

NÃO

\_\_\_\_\_/\_\_\_\_\_/\_\_\_\_\_  
Data

Responsável

NÃO

\_\_\_\_\_/\_\_\_\_\_/\_\_\_\_\_  
Data

Responsável

\_\_\_\_\_  
Responsável

DECISÃO SINGULAR

Processo em exigência. (Vide despacho em folha anexa)

Processo deferido. Publique-se e archive-se.

Processo indeferido. Publique-se.

2ª Exigência

3ª Exigência

4ª Exigência

5ª Exigência

\_\_\_\_\_/\_\_\_\_\_/\_\_\_\_\_  
Data

\_\_\_\_\_  
Responsável

DECISÃO COLEGIADA

Processo em exigência. (Vide despacho em folha anexa)

Processo deferido. Publique-se e archive-se.

Processo indeferido. Publique-se.

2ª Exigência

3ª Exigência

4ª Exigência

5ª Exigência

\_\_\_\_\_/\_\_\_\_\_/\_\_\_\_\_  
Data

Vogal

Vogal

Vogal

Presidente da \_\_\_\_\_ Turma

OBSERVAÇÕES



Junta Comercial do Estado de Minas Gerais  
Certifico registro sob o nº 7905298 em 06/07/2020 da Empresa METODO SYSTEM COMERCIO DE EQUIPAMENTOS PARA TELECOMUNICACOES E SERVICOS LTDA - EPP, Nire 31207229754 e protocolo 203955153 - 06/07/2020. Autenticação: 62A3A408DDBB11BE8D697C1B47E54E7C8805A3C. Marinely de Paula Bomfim - Secretária-Geral. Para validar este documento, acesse <http://www.jucemg.mg.gov.br> e informe nº do protocolo 20/395.515-3 e o código de segurança LNOW Esta cópia foi autenticada digitalmente e assinada em 06/07/2020 por Marinely de Paula Bomfim – Secretária-Geral.

MARINELY DE PAULA BOMFIM  
SECRETARIA GERAL



# JUNTA COMERCIAL DO ESTADO DE MINAS GERAIS

Registro Digital

## Capa de Processo

Identificação do Processo		
Número do Protocolo	Número do Processo Módulo Integrador	Data
20/395.515-3	MGP2000493354	06/07/2020

Identificação do(s) Assinante(s)	
CPF	Nome
758.469.426-87	ANDERSON MENDES PIMENTA

Junta Comercial do Estado de Minas Gerais



**MÉTODO SYSTEM COMÉRCIO DE EQUIPAMENTOS PARA TELECOMUNICAÇÕES  
E SERVIÇOS LTDA - EPP  
12ª ALTERAÇÃO CONTRATUAL**

Pelo presente instrumento particular de contrato social e na melhor forma do direito os senhores:

**ANDERSON MENDES PIMENTA**, brasileiro, casado sob regime de comunhão parcial de bens, empresário, nascido aos 08/09/1970, natural de Belo Horizonte/MG, portador da carteira de identidade nº. M-4.346.999 expedida pela SSP/MG e do CPF 758.469.426-87, residente e domiciliado à Rua Engenheiro Walter Kurre, nº.12 – Apto 1002, Bairro Belvedere, Belo Horizonte/MG, CEP 30.320-700;

**HAROLDO VIEIRA DO NASCIMENTO**, brasileiro, casado sob regime de comunhão parcial de bens, administrador, nascido aos 05/06/1958, natural de Belo Horizonte/MG, portador da carteira de identidade nº. M-1.753.859 expedida pela SSP/MG e do CPF 229.907.046-04, residente e domiciliado à Alameda Merano, nº 85, Condomínio Vila Alpina, Nova Lima/MG, CEP: 34007-304.

**EMMERSON RICIERI BRITO**, brasileiro, casado sob regime de comunhão parcial de bens, administrador, nascido aos 17/07/1969, natural de Belo Horizonte/MG, portador da carteira de identidade nº. M-4.798.271 expedida pela SSP/MG e do CPF: 736.174.746-91, residente e domiciliado à Rua Vinte e Sete de Janeiro, nº 139, Bairro Centro, Pedro Leopoldo/MG, CEP 33.600-000.

Únicos sócios da empresa **MÉTODO SYSTEM COMÉRCIO DE EQUIPAMENTOS PARA TELECOMUNICAÇÕES E SERVIÇOS LTDA - EPP**, inscrita no CNPJ sob o número 07.346.478/0001-17, Contrato Social registrado na Junta Comercial do Estado de Minas Gerais sob nº. 3120722975-4 em 10/03/2005, resolvem de comum acordo alterar o contrato social e o fazem conforme cláusulas a seguir:

**DAS ALTERAÇÕES**

**I – ALTERAÇÃO DO OBJETO SOCIAL DA SEDE:** A sede passará a ter como objeto social:

- Comércio de materiais e equipamentos eletrônicos de telecomunicações, “fax”, informática, telemática, microcomputadores e congêneres;
- Prestação de serviço de manutenção em máquinas e equipamentos eletrônicos, de telecomunicações, “fax”, informática, telemática, microcomputadores e congêneres;
- Consultoria comercial e instalação de equipamentos eletrônicos, de telecomunicações, “fax”, informática, telemática, microcomputadores e congêneres;
- Locação de máquinas e equipamentos eletrônicos, de telecomunicações, “fax”, informática, telemática, microcomputadores e congêneres;
- Atividade segurança patrimonial, monitoramento de sistema de segurança eletrônica.
- Comércio varejista especializado de equipamentos de telefonia e comunicações
- Suporte técnico, manutenção e outros serviços em tecnologia da informação;
- Aluguel de máquinas e equipamentos para escritório;
- Aluguel de máquinas e equipamentos comerciais e industriais, sem operador.
- Serviço de comunicação multimídia – SCM

**II – Após as alterações ora ajustadas, consolida-se o contrato social, com a seguinte redação:**



Junta Comercial do Estado de Minas Gerais

Certifico registro sob o nº 7905298 em 06/07/2020 da Empresa METODO SYSTEM COMERCIO DE EQUIPAMENTOS PARA TELECOMUNICACOES E SERVICOS LTDA - EPP, Nire 31207229754 e protocolo 203955153 - 06/07/2020. Autenticação: 62A3A408DDBB11BE8D697C1B47E54E7C8805A3C. Marinely de Paula Bomfim - Secretária-Geral. Para validar este documento, acesse <http://www.jucemg.mg.gov.br> e informe nº do protocolo 20/395.515-3 e o código de segurança LNOW Esta cópia foi autenticada digitalmente e assinada em 06/07/2020 por Marinely de Paula Bomfim – Secretária-Geral.

MARINELY DE PAULA BOMFIM  
SECRETÁRIA GERAL

pág. 3/11

**MÉTODO SYSTEM COMÉRCIO DE EQUIPAMENTOS PARA TELECOMUNICAÇÕES  
E SERVIÇOS LTDA - EPP  
12ª ALTERAÇÃO CONTRATUAL**

**CONSOLIDAÇÃO DO CONTRATO SOCIAL**

**ANDERSON MENDES PIMENTA**, brasileiro, casado sob regime de comunhão parcial de bens, empresário, nascido aos 08/09/1970, natural de Belo Horizonte/MG, portador da carteira de identidade nº. M-4.346.999 expedida pela SSP/MG e do CPF 758.469.426-87, residente e domiciliado à Rua Engenheiro Walter Kurrle, nº.12 – Apto 1002, Bairro Belvedere, Belo Horizonte/MG, CEP 30.320-700;

**HAROLDO VIEIRA DO NASCIMENTO**, brasileiro, casado sob regime de comunhão parcial de bens, administrador, nascido aos 05/06/1958, natural de Belo Horizonte/MG, portador da carteira de identidade nº. M-1.753.859 expedida pela SSP/MG e do CPF 229.907.046-04, residente e domiciliado à Alameda Merano, nº 85, Condomínio Vila Alpina, Nova Lima/MG, CEP: 34007-304.

**EMMERSON RICIERI BRITO**, brasileiro, casado sob regime de comunhão parcial de bens, administrador, nascido aos 17/07/1969, natural de Belo Horizonte/MG, portador da carteira de identidade nº. M-4.798.271 expedida pela SSP/MG e do CPF: 736.174.746-91, residente e domiciliado à Rua Vinte e Sete de Janeiro, nº 139, Bairro Centro, Pedro Leopoldo/MG, CEP 33.600-000.

Únicos sócios da empresa **MÉTODO SYSTEM COMÉRCIO DE EQUIPAMENTOS PARA TELECOMUNICAÇÕES E SERVIÇOS LTDA - EPP**, inscrita no CNPJ sob o número 07.346.478/0001-17, Contrato Social registrado na Junta Comercial do Estado de Minas Gerais sob nº. 3120722975-4 em 10/03/2005, regida com base nas cláusulas e condições seguintes:

**CLÁUSULA PRIMEIRA – NATUREZA JURÍDICA, DENOMINAÇÃO:** A sociedade empresária, caracterizada como sociedade limitada, tem a denominação social de “**MÉTODO SYSTEM COMÉRCIO DE EQUIPAMENTOS PARA TELECOMUNICAÇÕES E SERVIÇOS LTDA - EPP**”.

**CLÁUSULA SEGUNDA – SEDE E FORO:** A sociedade tem sua sede à Avenida Barão Homem de Melo, nº 3382 – Sala 102, Bairro Estoril em Belo Horizonte / MG – CEP: 30.494-270. O foro eleito para dirimir quaisquer pendências judiciais é o da comarca de Belo Horizonte/MG.

**CLÁUSULA TERCEIRA – FILIAIS:** A sociedade possui sua filial:

**Filial 01**

Filial estabelecida à Rua da Polêmica, nº 773, Sala 101, Bairro: Parque Bela Vista, Salvador/BA, CEP: 40.279-030. O foro eleito para dirimir quaisquer pendências judiciais é o da comarca de Belo Horizonte/MG.

Entretanto, pode a qualquer tempo abrir outra dependência, mediante alteração contratual assinada por todos os sócios.

**CLÁUSULA QUARTA – OBJETO SOCIAL:** A sociedade tem como objeto social:

- Comércio de materiais e equipamentos eletrônicos de telecomunicações, “fax”, informática, telemática, microcomputadores e congêneres;
- Prestação de serviço de manutenção em máquinas e equipamentos eletrônicos, de telecomunicações, “fax”, informática, telemática, microcomputadores e congêneres;





**MÉTODO SYSTEM COMÉRCIO DE EQUIPAMENTOS PARA TELECOMUNICAÇÕES  
E SERVIÇOS LTDA - EPP  
12ª ALTERAÇÃO CONTRATUAL**

- Consultoria comercial e instalação de equipamentos eletrônicos, de telecomunicações, "fax", informática, telemática, microcomputadores e congêneres;
- Locação de máquinas e equipamentos eletrônicos, de telecomunicações, "fax", informática, telemática, microcomputadores e congêneres;
- Atividade segurança patrimonial, monitoramento de sistema de segurança eletrônica.
- Comércio varejista especializado de equipamentos de telefonia e comunicações
- Suporte técnico, manutenção e outros serviços em tecnologia da informação;
- Aluguel de máquinas e equipamentos para escritório;
- Aluguel de máquinas e equipamentos comerciais e industriais, sem operador.
- Serviço de comunicação multimídia – SCM

**PARÁGRAFO PRIMEIRO:** O objeto social da filial 01 em Salvador é:

- Comércio varejista especializado de equipamentos de telefonia e comunicações
- Suporte técnico, manutenção e outros serviços em tecnologia da informação;
- Aluguel de máquinas e equipamentos para escritório;
- Aluguel de máquinas e equipamentos comerciais e industriais, sem operador.

**CLÁUSULA QUINTA - CAPITAL:** O capital social é de 30.000,00 (Trinta mil reais) divididos em 30.000 (Trinta mil) quotas, no valor nominal de R\$ 1,00 (um real) cada, totalmente integralizados em moeda corrente do país e assim distribuídos entre os sócios:

SÓCIO	PARTICIPAÇÃO %	Nº. DE QUOTAS	VR. QUOTAS (R\$)
ANDERSON MENDES PIMENTA	80,00%	24.000	R\$ 24.000,00
HAROLDO VIEIRA DO NASCIMENTO	15,00%	4.500	R\$ 4.500,00
EMMERSON RICIERI BRITO	5,00%	1.500	R\$ 1.500,00
TOTAL	100,00%	30.000	R\$ 30.000,00

**PARÁGRAFO PRIMEIRO:** A responsabilidade de cada sócio é restrita ao valor de suas quotas, mas todos respondem solidariamente pela integralização do capital social

**PARÁGRAFO SEGUNDO:** A Filial gira com o capital social da Matriz

**CLÁUSULA SEXTA - INÍCIO DE ATIVIDADES E PRAZO DE DURAÇÃO:** A sociedade iniciou suas atividades em 15/02/2005, e seu prazo de duração é por tempo indeterminado.

**CLÁUSULA SÉTIMA - ADMINISTRAÇÃO:** A administração da sociedade é exercida pelos sócios **ANDERSON MENDES PIMENTA, HAROLDO VIEIRA DO NASCIMENTO e EMMERSON RICIERI BRITO**, que na qualidade de administradores, assinarão todos e quaisquer documentos, isoladamente, representando ativa e passivamente a sociedade em todos os fins legais e de direito, inclusive judiciais e extrajudiciais, e a quem são outorgados amplos e gerais poderes de representação da sociedade. Esses poderes abrangem, inclusive, entre outros, os de representar a sociedade perante entidades, autarquias e órgãos da administração pública municipal, estadual e federal; bem como os de firmar contratos ou quaisquer outros documentos, cabendo aos referidos administradores a prática de todos os atos necessários à gestão da sociedade.



**MÉTODO SYSTEM COMÉRCIO DE EQUIPAMENTOS PARA TELECOMUNICAÇÕES  
E SERVIÇOS LTDA - EPP  
12ª ALTERAÇÃO CONTRATUAL**

**PARÁGRAFO PRIMEIRO:** *Fica autorizado aos administradores o uso do nome empresarial, vedado, no entanto, em atividades estranhas ao objeto social, ou assumir obrigações seja em favor de qualquer dos sócios ou de terceiros tais como avais, fianças, etc.*

**PARÁGRAFO SEGUNDO:** *Fica facultada aos sócios a designação de administradores não sócios, que dependerá de aprovação de no mínimo  $\frac{2}{3}$  (dois terços) do capital social.*

**PARÁGRAFO TERCEIRO:** *Os administradores não sócios terão mandato de dois anos, podendo ser destituídos dos poderes de representação da sociedade a qualquer tempo, mesmo antes de expirado o prazo de seu mandato, através de deliberação dos sócios.*

**PARÁGRAFO QUARTO:** *Os administradores poderão a qualquer tempo, renunciar a seus mandatos, mediante comunicação escrita à sociedade, cabendo a esta promover a averbação no órgão competente.*

**PARÁGRAFO QUINTO:** *A sociedade não possui conselho fiscal.*

**CLÁUSULA OITAVA - RETIRADAS:** A título de pró-labore e a débito da conta DESPESAS ADMINISTRATIVAS ou equivalentes, os sócios **ANDERSON MENDES PIMENTA, HAROLDO VIEIRA DO NASCIMENTO e EMMERSON RICIERI BRITO** farão jus a uma retirada mensal a ser determinada de acordo com a movimentação ou conveniência da sociedade.

**CLÁUSULA NONA - DELIBERAÇÕES SOCIAIS:** As deliberações que dizem respeito à sociedade serão tomadas em reunião dos sócios, presididas e secretariadas pelos sócios presentes, que lavrarão uma ata de reunião levada posteriormente ao registro em órgão competente, ficando a sociedade dispensada da manutenção e lavratura de livro de ata.

**PARÁGRAFO PRIMEIRO:** *A convocação para a reunião de sócios será feita mediante aviso por escrito contra recibo, contendo a ordem do dia, hora, dia e local, com antecedência mínima de 21 dias da data da reunião, dispensado-se estas formalidades de convocação quando ambos os sócios comparecerem ou se declararem, por escrito, cientes do local, data, hora e ordem do dia.*

**PARÁGRAFO SEGUNDO:** *A reunião dos sócios ocorrerá, nos termos previstos em lei, ordinariamente, nos quatro primeiros meses depois de findo o exercício social, e extraordinariamente, sempre que os interesses sociais exigirem o pronunciamento dos sócios.*

**PARÁGRAFO TERCEIRO:** *A reunião dos sócios instala-se com a presença, em primeira convocação, de titulares de no mínimo  $\frac{3}{4}$  (três quartos) do capital social e em seguida com qualquer número.*

**PARÁGRAFO QUARTO:** *Nas reuniões, o sócio poderá ser representado por outro sócio, ou por procurador devidamente constituído para este fim específico.*

**PARÁGRAFO QUINTO:** *Dispensam-se as reuniões quando os sócios decidirem por escrito, sobre a matéria que seria objeto delas.*



**MÉTODO SYSTEM COMÉRCIO DE EQUIPAMENTOS PARA TELECOMUNICAÇÕES  
E SERVIÇOS LTDA - EPP  
12ª ALTERAÇÃO CONTRATUAL**

**PARÁGRAFO SEXTO:** *Os sócios deliberarão em reuniões as seguintes matérias, ressalvado o disposto no parágrafo anterior:*

- i. Aprovação de contas da administração;*
- ii. Designação dos administradores, quando feita em ato separado;*
- iii. Destituição dos administradores;*
- iv. Fixação da remuneração dos administradores;*
- v. Modificação do contrato social;*
- vi. Incorporação, fusão e dissolução da sociedade, ou a cessação do estado de liquidação;*
- vii. Nomeação e destituição dos liquidantes e julgamento de suas contas;*
- viii. Requerer a recuperação judicial, bem como apresentar o plano de pagamentos aos credores, seguindo as condições estabelecidas na Lei 11.101/05;*
- ix. Tratar de qualquer outro assunto constante da ordem do dia.*

**PARÁGRAFO SÉTIMO:** *As deliberações dos sócios serão tomadas, observando os quoruns mínimos a seguir:*

- i. pelos votos correspondentes, no mínimo a  $\frac{3}{4}$  (três quartos) do capital social, nos casos previstos nos incisos V e VI do parágrafo anterior;*
- ii. pelos votos correspondentes a mais da metade do capital social, nos casos previstos nos incisos II, III, IV e VIII do parágrafo anterior e nos casos omissos;*
- iii. pela maioria de votos dos presentes, nos demais casos previstos em lei e neste instrumento.*

**CLÁUSULA DÉCIMA – PRESTAÇÃO DE CONTAS DOS ADMINISTRADORES:** O exercício social da sociedade coincidirá com o ano civil. Ao término do exercício, compete ao administrador prestar contas justificadas de sua administração, elaborando as demonstrações financeiras exigidas legalmente.

**PARÁGRAFO PRIMEIRO:** *Os resultados porventura apurados serão submetidos à reunião de sócios, que poderão determinar a sua transferência para reservas destinadas a posterior aumento de capital, ou ainda, a sua distribuição aos sócios na proporção de suas respectivas quotas sociais.*

**PARÁGRAFO SEGUNDO:** *Mediante deliberação dos sócios na forma preconizada no presente contrato social, poderá haver a distribuição de resultados em período diferente do encerramento do exercício social e desproporcional à participação dos sócios no capital social.*

**CLÁUSULA DÉCIMA PRIMEIRA – CESSÃO DE QUOTAS:** As quotas de capital são indivisíveis e não poderão ser cedidas ou transferidas a terceiros sem o consentimento dos outros sócios, a quem ficam segurados, em igualdade de condições e preço, o direito de preferência para a sua aquisição se postas à venda, formalizando, se realizada a cessão delas, a alteração contratual pertinente, observando o seguinte:

I – O sócio deverá ser comunicado por escrito para se manifestar a respeito da preferência no prazo de 60(sessenta) dias.

II – Findo o prazo para o exercício da preferência, sem que o sócio se manifeste ou havendo sobras, poderão as quotas serem cedidas a terceiros.



**MÉTODO SYSTEM COMÉRCIO DE EQUIPAMENTOS PARA TELECOMUNICAÇÕES  
E SERVIÇOS LTDA - EPP  
12ª ALTERAÇÃO CONTRATUAL**

**CLÁUSULA DÉCIMA SEGUNDA – DISSOLUÇÃO DA SOCIEDADE:** A sociedade será liquidada pela vontade dos sócios ou nos casos previstos em lei. A morte, incapacidade, insolvência, exclusão, dissidência ou retirada de qualquer sócio não implicarão em dissolução da sociedade, a menos que os sócios remanescentes e possíveis herdeiros e sucessores assim o deliberem.

**PARÁGRAFO PRIMEIRO:** *Adotada a resolução de continuar a sociedade, será realizada uma avaliação desta, apurando-se o valor real do capital social e das quotas, sendo que a forma de pagamento será livremente pactuada pelos interessados, assegurando o direito ao sócio retirante de receber as parcelas acrescidas de juros e atualização monetária.*

**PARÁGRAFO SEGUNDO:** *Não ocorrendo à continuidade, a sociedade será dissolvida, processando-se os trâmites de sua liquidação e nomeando-se um liquidante dentre os sócios ou terceiro, que será indicado por mais da metade do capital social.*

**CLÁUSULA DÉCIMA TERCEIRA – EXCLUSÃO DE SÓCIOS:** Quando a maioria dos sócios, representativa de mais da metade do capital social, entender que um sócio está pondo em risco a continuidade da empresa, em virtude de atos de inegável gravidade, poderá excluí-lo da sociedade.

**PARÁGRAFO ÚNICO:** *A exclusão de sócios dependerá de deliberação social com quorum especializado em reunião especialmente convocada para a finalidade, com ciência prévia do acusado, observando o princípio constitucional da ampla defesa.*

**CLÁUSULA DÉCIMA QUARTA – DECLARAÇÃO:** Os sócios administradores declaram, sob as penas da lei, que não estão impedidos de exercer a administração da sociedade, por lei especial, ou em virtude de condenação criminal, ou por se encontrar sob os efeitos dela, a pena que vede ainda que temporariamente, o acesso a cargos públicos; ou por crime falimentar, de prevaricação, peita ou suborno, concussão, peculato, ou contra a economia popular, contra o sistema financeiro nacional, contra normas de defesa da concorrência, contra as relações de consumo, fé pública, ou a propriedade.

**CLÁUSULA DÉCIMA QUINTA - CASOS OMISSOS:** Os casos omissos no presente instrumento serão aplicados supletivamente a Lei 6.404/76, admitindo-se a utilização do juízo arbitral.

E, por estarem assim justos e contratados, assinam digitalmente o presente instrumento em 1 (uma) via, indo a arquivamento na Junta Comercial do Estado de Minas.

Belo Horizonte/MG, 03 de julho de 2020.

**ANDERSON MENDES PIMENTA**

**HAROLDO VIEIRA DO NASCIMENTO**

**EMMERSON RICIERI BRITO**

6





# JUNTA COMERCIAL DO ESTADO DE MINAS GERAIS

Registro Digital

Documento Principal

Identificação do Processo		
Número do Protocolo	Número do Processo Módulo Integrador	Data
20/395.515-3	MGP2000493354	06/07/2020

Identificação do(s) Assinante(s)	
CPF	Nome
758.469.426-87	ANDERSON MENDES PIMENTA
736.174.746-91	EMMERSON RICIERI BRITO
229.907.046-04	HAROLDO VIEIRA DO NASCIMENTO

Junta Comercial do Estado de Minas Gerais







## TERMO DE AUTENTICAÇÃO - REGISTRO DIGITAL

Certifico que o ato, assinado digitalmente, da empresa METODO SYSTEM COMERCIO DE EQUIPAMENTOS PARA TELECOMUNICACOES E SERVICOS LTDA - EPP, de NIRE 3120722975-4 e protocolado sob o número 20/395.515-3 em 06/07/2020, encontra-se registrado na Junta Comercial sob o número 7905298, em 06/07/2020. O ato foi deferido eletronicamente pelo examinador Alberto Vieira Filho. Certifica o registro, a Secretária-Geral, Marinely de Paula Bomfim. Para sua validação, deverá ser acessado o sítio eletrônico do Portal de Serviços / Validar Documentos (<https://portalservicos.jucemg.mg.gov.br/Portal/pages/imagemProcesso/viaUnica.jsf>) e informar o número de protocolo e chave de segurança.

### Capa de Processo

Assinante(s)	
CPF	Nome
758.469.426-87	ANDERSON MENDES PIMENTA

### Documento Principal

Assinante(s)	
CPF	Nome
736.174.746-91	EMMERSON RICIERI BRITO
758.469.426-87	ANDERSON MENDES PIMENTA
229.907.046-04	HAROLDO VIEIRA DO NASCIMENTO

Belo Horizonte. segunda-feira, 06 de julho de 2020



Documento assinado eletronicamente por Alberto Vieira Filho, Servidor(a) Público(a), em 06/07/2020, às 16:08 conforme horário oficial de Brasília.



A autenticidade desse documento pode ser conferida no [portal de serviços da jucemg](http://portal.de.servicos.da.jucemg) informando o número do protocolo 20/395.515-3.





# JUNTA COMERCIAL DO ESTADO DE MINAS GERAIS

Registro Digital

O ato foi deferido e assinado digitalmente por :

Identificação do(s) Assinante(s)	
CPF	Nome
873.638.956-00	MARINELY DE PAULA BOMFIM

Junta Comercial do Estado de Minas Gerais



Belo Horizonte, segunda-feira, 06 de julho de 2020



Junta Comercial do Estado de Minas Gerais

Certifico registro sob o nº 7905298 em 06/07/2020 da Empresa METODO SYSTEM COMERCIO DE EQUIPAMENTOS PARA TELECOMUNICACOES E SERVICOS LTDA - EPP, Nire 31207229754 e protocolo 203955153 - 06/07/2020. Autenticação: 62A3A408DDBB11BE8D697C1B47E54E7C8805A3C. Marinely de Paula Bomfim - Secretária-Geral. Para validar este documento, acesse <http://www.jucemg.mg.gov.br> e informe nº do protocolo 20/395.515-3 e o código de segurança LNOW Esta cópia foi autenticada digitalmente e assinada em 06/07/2020 por Marinely de Paula Bomfim – Secretária-Geral.

MARINELY DE PAULA BOMFIM  
SECRETARIA GERAL

pág. 11/11





MINISTÉRIO PÚBLICO DO ESTADO DE MINAS GERAIS  
PROCURADORIA-GERAL DE JUSTIÇA

Caxambu, Cláudio, Conceição das Alagoas, Conceição do Mato Dentro, Conceição do Rio Verde, Congonhas, Conquista, Conselheiro Lafaiete, Conselheiro Pena, Contagem, Coração de Jesus, Corinto, Coromandel, Coronel Fabriciano, Cristina, Cruzília, Curvelo, Diamantina, Divino, Divinópolis, Dolores do Indaiá, Elói Mendes, Entre Rios de Minas, Ervália, Esmeraldas, Espera Feliz, Espinosa, Estrela Do Sul, Eugenópolis, Extrema, Ferros, Formiga, Francisco Sá, Frutal, Galileia, Governador Valadares, Grão Mogol, Guanhães, Guapé, Guaranésia, Guarani, Guaxupé, Ibiá, Ibiraci, Ibitiré, Igarapé, Iguatama, Inhapim, Ipanema, Ipatinga, Itabira, Itabirito, Itaguara, Itajuba, Itamarandiba, Itambacuri, Itamogi, Itamonte, Itanhandu, Itanhomi, Itapagipe, Itapecerica, Itaúna, Ituiutaba, Itumirim, Iturama, Jaboticatubas, Jacinto, Jacuí, Jacutinga, Janaúba, Januária, Jequeri, Jequitinhonha, João Monlevade, João Pinheiro, Juiz de Fora, Lagoa da Prata, Lagoa Santa, Lajinha, Lambari, Lavras, Leopoldina, Lima Duarte, Luz, Machado, Malacacheta, Manga, Manhuaçu, Manhumirim, Mantena, Mar de Espanha, Mariana, Martinho Campos, Mateus Leme, Matias Barbosa, Matozinhos, Medina, Mercês, Mesquita, Minas Novas, Miradouro, Mirai, Montalvânia, Monte Alegre de Minas, Monte Azul, Monte Belo, Monte Carmelo, Monte Santo de Minas, Monte Sião, Montes Claros, Morada Nova De Minas, Muriaé, Mutum, Muzambinho, Nanuque, Natércia, Nepomuceno, Nova Era, Nova Lima, Nova Ponte, Nova Resende, Nova Serrana, Novo Cruzeiro, Oliveira, Ouro Branco, Ouro Fino, Ouro Preto, Palma, Pará de Minas, Paracatu, Paraguaçu, Paraisópolis, Paraopeba, Passa Quatro, Passa Tempo, Passos, Patos de Minas, Patrocínio, Peçanha, Pedra Azul, Pedralva, Pedro Leopoldo, Perdizes, Perdoes, Piranga, Pirapetinga, Pirapora, Pitangui, Piumhi, Poço Fundo, Poços de Caldas, Pompeu, Ponte Nova, Porteirinha, Pouso Alegre, Prados, Prata, Pratápolis, Presidente Olegário, Raul Soares, Resende Costa, Resplendor, Ribeirão Das Neves, Rio Casca, Rio Novo, Rio Paranaíba, Rio Pardo De Minas, Rio Piracicaba, Rio Pomba, Rio Preto, Rio Vermelho, Sabará, Sabinópolis, Sacramento, Salinas, Santa Barbara, Santa Luzia, Santa Maria do Suaçuí, Santa Rita de Caldas, Santa Rita do Sapucaí, Santa Vitória, Santo Antônio do Monte, Santos Dumont, São Domingos Do Prata, São Francisco, São Gonçalo do Sapucaí, São Gotardo, São João da Ponte, São João Del Rei, São João do Paraíso, São João Evangelista, São João Nepomuceno, São Lourenço, São Romão, São Roque de Minas, São Sebastião do Paraíso, Senador Firmino, Serro, Sete Lagoas, Silvianópolis, Taiobeiras, Tarumirim, Teixeira, Teófilo Otoni, Timóteo, Tiros, Tombos, Três Corações, Três Marias, Três Pontas, Tupaciguara, Turmalina, Ubá, Uberaba, Uberlândia, Unai, Varginha, Várzea da Palma, Vazante, Vespasiano, Viçosa, Virginópolis, Visconde do Rio Branco)/MG. Brasília/DF.

Eu,  (Marco Aurélio Belchior, MAMP: 4457),

acompanho a sua execução e declaro que, até a presente data, a empresa vem prestando os serviços de maneira satisfatória ao serviço público.

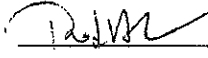
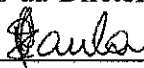
Certificamos, por fim, que inexistente nesta Diretoria de Contratos e Convênios, até o presente momento, qualquer registro acerca da instauração de Procedimento Administrativo visando à apuração de irregularidade no cumprimento das obrigações assumidas pela Contratada. Eu,  (Rosana Soares de Assis, MAMP 1178), realizei pesquisas junto aos registros da Diretoria de Contratos e Convênios, bem como certifico a informação supra. Eu,  (Juliana Caetano de Paula, MAMP 3086), Coordenadora da Diretoria de Contratos e Convênios, aprovo as informações supra e subscrevo o presente atestado.

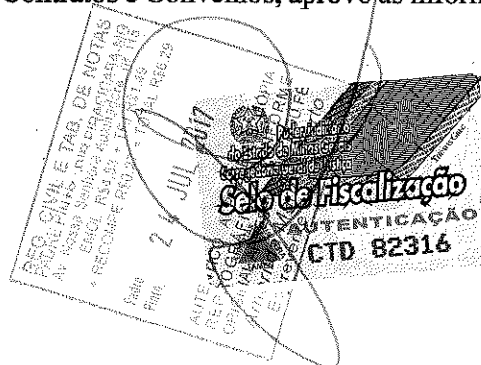



MINISTÉRIO PÚBLICO DO ESTADO DE MINAS GERAIS  
PROCURADORIA-GERAL DE JUSTIÇA

Eu, Clarissa Duarte Martins, Diretora-Geral da Procuradoria-Geral de Justiça, considerando as informações supra, registro que as obrigações assumidas pela Contratada estão sendo cumpridas de forma satisfatória, até esta data, e emito o presente atestado para os fins de direito.

Belo Horizonte, 19 de junho de 2017.

  
Clarissa Duarte Martins

Diretora-Geral





## ATESTADO DE CAPACIDADE TÉCNICA

Declaramos para os devidos fins de direito e a quem possa interessar que a empresa **MÉTODO SYSTEM COMÉRCIO DE EQUIPAMENTOS PARA TELECOMUNICAÇÕES E SERVIÇOS LTDA**, inscrita no CNPJ de N° 07.346.478/0001-17, situada à Av. Cristiano Machado, 691, Bairro da Graça – Belo Horizonte/ MG forneceu e instalou mais de 450 (quatrocentos e cinquenta) equipamentos de segurança integrada de rede de dados, do tipo UTM (Unified Threat Management), bem como solução de gerenciamento, logs e relatórios, em tempo hábil e que a mesma prestou um qualificado serviço de monitoramento e suporte técnico, preventivo e corretivo, de maneira contínua nos equipamentos citados acima.

Belo Horizonte, 03 de Julho de 2015

  
**SICOOB CENTRAL CRÉDIMINAS**

**Luciana Alves Faria**  
Gerente de Tecnologia  
GETEC  
SICOOB Central Crediminas

## TERMOS DE ABERTURA E ENCERRAMENTO



Entidade: METODO SYSTEM COMERCIO DE EQUIPAMENTOS PARA TELECOMUNICACOES E  
SERVICOS LTDA - EPP  
Período da Escrituração: 01/01/2019 a 31/12/2019 CNPJ: 07.346.478/0001-17  
Número de Ordem do Livro: 15

### TERMO DE ABERTURA

Nome Empresarial	METODO SYSTEM COMERCIO DE EQUIPAMENTOS PARA TELECOMUNICACOES E SERVICOS LTDA - EPP
NIRE	31207229754
CNPJ	07.346.478/0001-17
Número de Ordem	15
Natureza do Livro	DIARIO GERAL
Município	Belo Horizonte
Data do arquivamento dos atos constitutivos	10/03/2005
Data de arquivamento do ato de conversão de sociedade simples em sociedade empresária	
Data de encerramento do exercício social	31/12/2019
Quantidade total de linhas do arquivo digital	47940

### TERMO DE ENCERRAMENTO

Nome Empresarial	METODO SYSTEM COMERCIO DE EQUIPAMENTOS PARA TELECOMUNICACOES E SERVICOS LTDA - EPP
Natureza do Livro	DIARIO GERAL
Número de ordem	15
Quantidade total de linhas do arquivo digital	47940
Data de inicio	01/01/2019
Data de término	31/12/2019

Este documento é parte integrante de escrituração cuja autenticação se comprova pelo recibo de número 20.2D.F9.6F.2A.AF.2A.E5.BE.A2.D3.73.5C.4D.78.B7.71.34.83.E1-6, nos termos do Decreto nº 8.683/2016.

Este relatório foi gerado pelo Sistema Público de Escrituração Digital – Sped

**BALANÇO PATRIMONIAL**

Entidade: METODO SYSTEM COMERCIO DE EQUIPAMENTOS PARA TELECOMUNICACOES E  
SERVICOS LTDA - EPP  
Período da Escrituração: 01/01/2019 a 31/12/2019 CNPJ: 07.346.478/0001-17  
Número de Ordem do Livro: 15  
Período Selecionado: 01 de Janeiro de 2019 a 31 de Dezembro de 2019

Descrição	Nota	Saldo Inicial	Saldo Final
<b>ATIVO</b>		R\$ 6.587.711,75	R\$ 6.576.368,49
<b>CIRCULANTE</b>		R\$ 2.181.574,92	R\$ 1.330.714,49
Caixa e equivalentes de caixa		R\$ 10.960,10	R\$ 120.187,06
Contas a receber de clientes		R\$ 1.256.504,02	R\$ 1.032.227,32
Outros créditos a receber		R\$ 0,00	R\$ 39.045,30
Estoques		R\$ 914.010,28	R\$ 55.815,67
Impostos a recuperar		R\$ 100,52	R\$ 83.439,14
<b>NÃO CIRCULANTE</b>		R\$ 4.406.136,83	R\$ 5.245.654,00
Realizável a longo prazo		R\$ 0,00	R\$ 0,00
Investimento		R\$ 0,00	R\$ 0,00
Imobilizado (líquido)		R\$ 2.362.665,04	R\$ 3.233.507,00
Intangível		R\$ 0,00	R\$ 0,00
Partes relacionadas		R\$ 2.043.471,79	R\$ 2.012.147,00
<b>PASSIVO</b>		R\$ 6.587.711,75	R\$ 6.576.368,49
<b>CIRCULANTE</b>		R\$ 836.531,82	R\$ 1.023.197,77
(-) Empréstimos e financiamentos a curto prazo		R\$ (0,00)	R\$ (0,00)
Fornecedores		R\$ 572.881,16	R\$ 261.182,89
Obrigações trabalhistas		R\$ 7.960,75	R\$ 367.712,38
Obrigações tributárias a curto prazo		R\$ 251.275,04	R\$ 358.750,57
Outras contas a pagar a curto prazo		R\$ 4.414,87	R\$ 35.551,93
(-) <b>NÃO CIRCULANTE</b>		R\$ (0,00)	R\$ 67.344,72
(-) Empréstimos e financiamentos a longo prazo		R\$ (0,00)	R\$ (0,00)
(-) Obrigações tributárias a longo prazo		R\$ (0,00)	R\$ 67.344,72
(-) Outras contas a pagar a longo prazo		R\$ (0,00)	R\$ (0,00)
(-) Partes relacionadas a longo prazo		R\$ (0,00)	R\$ (0,00)
<b>PATRIMÔNIO LÍQUIDO</b>		R\$ 5.751.179,93	R\$ 5.485.826,00
Capital social		R\$ 30.000,00	R\$ 30.000,00
Reservas de lucro		R\$ 4.106.046,89	R\$ 5.707.307,13
(-) Prejuízos acumulados		R\$ (0,00)	R\$ (0,00)
Resultado do exercício		R\$ 1.615.133,04	R\$ (251.481,13)

Este documento é parte integrante de escrituração cuja autenticação se comprova pelo recibo de número 20.2D.F9.6F.2A.AF.2A.E5.BE.A2.D3.73.5C.4D.78.B7.71.34.83.E1-6, nos termos do Decreto nº 8.683/2016.

Este relatório foi gerado pelo Sistema Público de Escrituração Digital – Sped

**DEMONSTRAÇÃO DE RESULTADO DO EXERCÍCIO**

Entidade: METODO SYSTEM COMERCIO DE EQUIPAMENTOS PARA TELECOMUNICACOES E  
SERVICOS LTDA - EPP  
Período da Escrituração: 01/01/2019 a 31/12/2019 CNPJ: 07.346.478/0001-17  
Número de Ordem do Livro: 15  
Período Selecionado: 01 de Janeiro de 2019 a 31 de Dezembro de 2019

Descrição	Nota	Valor Inicial	Valor Final
LUCRO BRUTO		R\$ 2.359.116,17	R\$ 1.854.161,49
Receitas de vendas		R\$ 3.810.418,50	R\$ 4.916.341,83
(-) Custos de vendas		R\$ (1.451.302,33)	R\$ (3.062.180,34)
(-) RECEITAS (DESPEAS) OPERACIONAIS		R\$ (288.456,95)	R\$ (1.998.971,78)
(-) Despesas gerais e administrativas		R\$ (156.693,41)	R\$ (125.201,63)
(-) Despesas com pessoal		R\$ (103.514,10)	R\$ (2.030.109,05)
(-) Despesas comerciais		R\$ (0,00)	R\$ (0,00)
(-) Despesas tributárias		R\$ (48.544,44)	R\$ (63.169,73)
(-) Despesas com provisões estimadas para perda de créditos		R\$ (0,00)	R\$ (0,00)
Outras receitas e despesas operacionais		R\$ 20.295,00	R\$ 219.508,63
(-) RESULTADO OPERACIONAL ANTES DAS RECEITAS (DESPEAS) FINANCEIRAS		R\$ 2.070.659,22	R\$ (144.810,29)
(-) RECEITAS (DESPEAS) FINANCEIRAS, LÍQUIDAS		R\$ (15.141,02)	R\$ (106.670,84)
Receitas financeiras		R\$ 68,62	R\$ 239,14
(-) Despesas financeiras		R\$ (15.209,64)	R\$ (106.909,98)
(-) RESULTADO ANTES DO IMPOSTO DE RENDA E DA CONTRIBUIÇÃO SOCIAL		R\$ 2.055.518,20	R\$ (251.481,13)
(-) IMPOSTO DE RENDA E CONTRIBUIÇÃO SOCIAL		R\$ (440.385,16)	R\$ (0,00)
(-) Imposto de renda		R\$ (313.359,83)	R\$ (0,00)
(-) Contribuição social sobre o lucro líquido		R\$ (127.025,33)	R\$ (0,00)
(-) LUCRO (PREJUÍZO) LÍQUIDO DO EXERCÍCIO		R\$ 1.615.133,04	R\$ (251.481,13)

Este documento é parte integrante de escrituração cuja autenticação se comprova pelo recibo de número 20.2D.F9.6F.2A.AF.2A.E5.BE.A2.D3.73.5C.4D.78.B7.71.34.83.E1-6, nos termos do Decreto nº 8.683/2016.

Este relatório foi gerado pelo Sistema Público de Escrituração Digital – Sped

## RECIBO DE ENTREGA DE ESCRITURAÇÃO CONTÁBIL DIGITAL

### IDENTIFICAÇÃO DO TITULAR DA ESCRITURAÇÃO

<b>NIRE</b> 31207229754	<b>CNPJ</b> 07.346.478/0001-17	
<b>NOME EMPRESARIAL</b> METODO SYSTEM COMERCIO DE EQUIPAMENTOS PARA TELECOMUNICACOES E SERVICOS LTDA - EPP		

### IDENTIFICAÇÃO DA ESCRITURAÇÃO

<b>FORMA DA ESCRITURAÇÃO CONTÁBIL</b> Livro Diário	<b>PERÍODO DA ESCRITURAÇÃO</b> 01/01/2019 a 31/12/2019
<b>NATUREZA DO LIVRO</b> DIARIO GERAL	<b>NÚMERO DO LIVRO</b> 15
<b>IDENTIFICAÇÃO DO ARQUIVO (HASH)</b> 20.2D.F9.6F.2A.AF.2A.E5.BE.A2.D3.73.5C.4D.78.B7.71.34.83.E1	

### ESTE LIVRO FOI ASSINADO COM OS SEGUINTE CERTIFICADOS DIGITAIS:

QUALIFICAÇÃO DO SIGNATARIO	CPF/CNPJ	NOME	Nº SÉRIE DO CERTIFICADO	VALIDADE	RESPONSÁVEL LEGAL
Pessoa Jurídica (e-CNPJ ou e-PJ)	07346478000117	METODO SYSTEM COMERCIO DE EQUIPAMENTOS PARA TELEC:07346478000117	377348106453593476 0	17/09/2019 a 13/09/2020	Sim
Administrador	75846942687	ANDERSON MENDES PIMENTA:75846942687	374814610054660290 1	03/07/2017 a 22/05/2020	Não
CONTADOR	04359870620	CLAUDINEIA PEIXOTO DA COSTA:04359870620	377348106453435471 3	13/09/2019 a 12/09/2022	Não

### NÚMERO DO RECIBO:

20.2D.F9.6F.2A.AF.2A.E5.BE.A2.D3.  
73.5C.4D.78.B7.71.34.83.E1-6

Escrituração recebida via Internet  
pelo Agente Receptor SERPRO

em 12/05/2020 às 13:06:38

8A.BB.6E.7C.3F.4E.43.BC  
DB.85.C5.42.C0.19.D8.D7

Considera-se autenticado o livro contábil a que se refere este recibo, dispensando-se a autenticação de que trata o art. 39 da Lei nº 8.934/1994. Este recibo comprova a autenticação.

BASE LEGAL: Decreto nº 1.800/1996, com a alteração do Decreto nº 8.683/2016, e arts. 39, 39-A, 39-B da Lei nº 8.934/1994 com a alteração da Lei Complementar nº 1247/2014.



# FIREWALL

## *Certificate*

Presented this 11<sup>th</sup> day of February 2020 to

## Sophos Ltd.

### Sophos XG Firewalls

ICSA Labs is pleased to announce that the family of products named above attained certification following rigorous and thorough testing in the ICSA Labs Firewall Certification Testing Program.

A model from the family was recently tested against the requirements in version 4.2 of the ICSA Labs Corporate Firewall Testing Criteria.

At least one model from the family named above remains continuously deployed at ICSA Labs where it may be subjected to ongoing testing.



Sebastien Mazas, General Manager, ICSA Labs

Barring decertification during continued testing, this certificate is valid through November 17, 2020

Certificate number: 201001R00

1000 Bent Creek Boulevard, Suite 200, Mechanicsburg, PA 17050, USA





República Federativa do Brasil  
Agência Nacional de Telecomunicações

## Certificado de Homologação

(Intransferível)

Nº **00633-19-02866**

Validade: **Indeterminada**

Emissão: **20/03/2019**

Requerente:

**E3TECH ENGENHARIA E REPRESENTAÇÕES LTDA. EPP  
RUA GUENGO KOBAYASHI Nº411  
RESIDENCIAL REAL PARQUE SUMARÉ  
13178553 SUMARÉ SP**

Fabricante:

**SOPHOS LTD  
THE PENTAGON, ABINGDON SCIENCE PARK, ABINGDON, OX14 3YP,  
UK  
REINO UNIDO DE GRÃ-BRETANHA E IRLANDA DO NORTE**

Este documento homologa, nos termos da regulamentação de telecomunicações vigente, o Certificado de Conformidade nº 6630, emitido pelo **FUNDACAO CENTRO DE PESQUISA E DESENVOLVIMENTO DE TELECOMUNICACOES- CPQD**. Esta homologação é expedida em nome do solicitante aqui identificado e é válida somente para o produto a seguir discriminado, cuja utilização deve observar as condições estabelecidas na regulamentação de telecomunicações.

Tipo - Categoria:

**Equipamento de Rede de Dados - III**

Modelo - Nome Comercial (s):

**SG 125 / SG 135 / XG 125 / XG 135**

Características técnicas básicas:

Equipamento para utilização em redes Ethernet.

Observações

**Não estão cobertos por este certificado módulos de interface, de emissão de RF e protocolos de sinalização passíveis de homologação, ainda que especificados em documentos técnicos do produto. Caso estes venham a ser fornecidos ou utilizados será obrigatória sua certificação e homologação.**

Constitui obrigação do fabricante do produto no Brasil providenciar a identificação do produto homologado, nos termos da regulamentação de telecomunicações, em todas as unidades comercializadas, antes de sua efetiva distribuição ao mercado, assim como observar e manter as características técnicas que fundamentaram a certificação original.

**As informações constantes deste certificado de homologação podem ser confirmadas no SCH - Sistema de Gestão de Certificação e Homologação, disponível no portal da Anatel. ([www.anatel.gov.br](http://www.anatel.gov.br)).**

Secundino da Costa Lemos

Gerente de Certificação e Numeração - substituto



República Federativa do Brasil  
Agência Nacional de Telecomunicações

## Certificado de Homologação

(Intransferível)

Nº **01411-19-02866**

Validade: **Indeterminada**

Emissão: **18/03/2019**

Requerente:  
**E3TECH ENGENHARIA E REPRESENTAÇÕES LTDA. EPP**  
**RUA GUENGO KOBAYASHI Nº411**  
**RESIDENCIAL REAL PARQUE SUMARÉ**  
**13178553 SUMARÉ SP**

Fabricante:  
**SOPHOS LTD**  
**THE PENTAGON, ABINGDON SCIENCE PARK, ABINGDON, OX14 3YP,**  
**UK**  
**REINO UNIDO DE GRÃ-BRETANHA E IRLANDA DO NORTE**

Este documento homologa, nos termos da regulamentação de telecomunicações vigente, o Certificado de Conformidade nº 6733, emitido pelo **FUNDACAO CENTRO DE PESQUISA E DESENVOLVIMENTO DE TELECOMUNICACOES- CPQD**. Esta homologação é expedida em nome do solicitante aqui identificado e é válida somente para o produto a seguir discriminado, cuja utilização deve observar as condições estabelecidas na regulamentação de telecomunicações:

Tipo - Categoria:

**Equipamento de Rede de Dados - III**

Modelo - Nome Comercial (s):

**XG 86**

Características técnicas básicas:

O produto é um equipamento de rede de dados (Firewall), utilizado para prover segurança em redes corporativas:

- 04 portas RJ45 10/100/1000

- 01 porta COM (RJ45)

- 01 porta Micro USB 02 portas USB 2.0

Alimentação:

- Modelo1: WB-24J12R Fabricante: Asian Power Devices Inc. Entrada: 100-240VAC ~ 50-60Hz - 0,7A Máximo; Saída: 12VDC - 2A.

- Modelo 2: BA024-120200GXX; Fabricante: Billion Entrada: 100-240VAC ~ 0,7A 50/60HZ; Saídas: 12VDC - 2A.

- Ensaio de SAR não aplicável.

Constitui obrigação do fabricante do produto no Brasil providenciar a identificação do produto homologado, nos termos da regulamentação de telecomunicações, em todas as unidades comercializadas, antes de sua efetiva distribuição ao mercado, assim como observar e manter as características técnicas que fundamentaram a certificação original.

**As informações constantes deste certificado de homologação podem ser confirmadas no SCH - Sistema de Gestão de Certificação e Homologação, disponível no portal da Anatel. ([www.anatel.gov.br](http://www.anatel.gov.br)).**

Secundino da Costa Lemos

Gerente de Certificação e Numeração - substituto



## Tribunal de Justiça do Estado de Minas Gerais

BELO HORIZONTE

### CERTIDÃO CÍVEL DE FALÊNCIA E CONCORDATA NEGATIVA

CERTIFICO que, revendo os registros de distribuição de ação de NATUREZA CÍVEL nesta comarca, até a presente data, nas ações específicas de Concordata Preventiva / Suspensiva, Falência de Empresários, Sociedades Empresariais, Microempresas e Empresas de Pequeno Porte, Recuperação Extrajudicial, Recuperação Judicial, NADA CONSTA em tramitação contra:

Nome: METODO SYSTEM COMERCIO DE EQUIPAMENTOS PARA TELECOMUNICACOES E SERVICOS LTDA  
CNPJ: 07.346.478/0001-17

#### Observações:

a) Certidão expedida gratuitamente através da internet, nos termos do caput do art. 8º da Resolução 121/2010 do Conselho Nacional de Justiça;

b) a informação do número do CPF/CNPJ é de responsabilidade do solicitante da certidão, sendo pesquisados o nome e o CPF/CNPJ exatamente como digitados;

c) ao destinatário cabe conferir o nome e a titularidade do número do CPF/CNPJ informado, podendo confirmar a autenticidade da Certidão no portal do Tribunal de Justiça do Estado de Minas Gerais (<http://www.tjmg.jus.br>), pelo prazo de 3 (três) meses após a sua expedição;

d) esta Certidão inclui os processos físicos e eletrônicos, onde houver sido implantado o Processo Judicial Eletrônico - PJe, o Sistema CNJ (Ex-Projudi) e o SEEU - Sistema Eletrônico de Execução Unificada, tendo a mesma validade da certidão emitida diretamente no Fórum e abrange os processos da Justiça Comum, do Juizado Especial e da Turma Recursal apenas da comarca pesquisada, com exceção do SEEU, cujo sistema unificado abrange todas as comarcas do Estado;

e) A presente certidão não faz referência a período de anos, uma vez que somente se refere à existência de feitos judiciais em andamento (processos ativos) contra o nome pesquisado, conforme Provimento 355/2018 da Corregedoria Geral de Justiça.

A presente certidão NÃO EXCLUI a possibilidade da existência de outras ações de natureza diversa daquelas aqui mencionadas.

Certidão solicitada em 01 de Setembro de 2020 às 08:47

BELO HORIZONTE, 01 de Setembro de 2020 às 08:47

**Código de Autenticação:** 2009-0108-4753-0059-4345

Para validar esta certidão, acesse o sítio do TJMG ([www.tjmg.jus.br](http://www.tjmg.jus.br)) em Certidão Judicial/AUTENTICIDADE DA CERTIDÃO /AUTENTICAÇÃO 2 informando o código.

**ATENÇÃO:** Documento composto de 1 folhas(s). Documento emitido por processamento eletrônico. Qualquer emenda ou rasura gera sua invalidade e será considerada como indício de possível adulteração ou tentativa de fraude.

**REPÚBLICA FEDERATIVA DO BRASIL**  
**MINISTÉRIO DAS CIDADES**  
**DEPARTAMENTO NACIONAL DE TRÂNSITO**  
**CARTEIRA NACIONAL DE HABILITAÇÃO**

**NOME**  
EMERSON RICIERI BRITO

**DOC. IDENTIDADE / ORG. EMISSOR UF**  
M4798271      SSP      MG

**CPF**      **DATA NASCIMENTO**  
736.174.746-91      17/07/1969

**FILIAÇÃO**  
JOAO LUIZ DA COSTA BRITO  
LAURA ALICE RICIERI BRITO

**PERMISSÃO**      **ACC**      **CAT. HAR**  
[ ]      [ ]      B

**Nº REGISTRO**      **VALIDADE**      **1ª HABILITAÇÃO**  
01703985985      20/07/2021      04/02/1994

**OBSERVAÇÕES**

*Emerson Ricieri Brito*  
ASSINATURA DO PORTADOR

**LOCAL**      **DATA EMISSÃO**  
PEDRO LEOPOLDO, MG      21/07/2016

**ASSINATURA DO EMISSOR**  
João Octacílio Silva Neto  
Diretor DETRAN/MG      43090416871  
MG496601318

**DETRAN - MG (MINAS GERAIS)**  
DEPARTAMENTO NACIONAL DE TRÂNSITO

VÁLIDA EM TODO O TERRITÓRIO NACIONAL

1290846930

PROIBIDO PLASTIFICAR

1290846930



# REPÚBLICA FEDERATIVA DO BRASIL

## CADASTRO NACIONAL DA PESSOA JURÍDICA

NÚMERO DE INSCRIÇÃO <b>07.346.478/0001-17</b> MATRIZ	<b>COMPROVANTE DE INSCRIÇÃO E DE SITUAÇÃO CADASTRAL</b>	DATA DE ABERTURA <b>10/03/2005</b>
NOME EMPRESARIAL <b>METODO SYSTEM COMERCIO DE EQUIPAMENTOS PARA TELECOMUNICACOES E SERVICOS LTDA</b>		
TÍTULO DO ESTABELECIMENTO (NOME DE FANTASIA) *****	PORTE <b>DEMAIS</b>	
CÓDIGO E DESCRIÇÃO DA ATIVIDADE ECONÔMICA PRINCIPAL <b>47.52-1-00 - Comércio varejista especializado de equipamentos de telefonia e comunicação</b>		
CÓDIGO E DESCRIÇÃO DAS ATIVIDADES ECONÔMICAS SECUNDÁRIAS <b>61.10-8-03 - Serviços de comunicação multimídia - SCM</b> <b>62.02-3-00 - Desenvolvimento e licenciamento de programas de computador customizáveis</b> <b>62.04-0-00 - Consultoria em tecnologia da informação</b> <b>62.09-1-00 - Suporte técnico, manutenção e outros serviços em tecnologia da informação</b> <b>77.33-1-00 - Aluguel de máquinas e equipamentos para escritórios</b> <b>77.39-0-99 - Aluguel de outras máquinas e equipamentos comerciais e industriais não especificados anteriormente, sem operador</b> <b>80.20-0-01 - Atividades de monitoramento de sistemas de segurança eletrônico</b>		
CÓDIGO E DESCRIÇÃO DA NATUREZA JURÍDICA <b>206-2 - Sociedade Empresária Limitada</b>		
LOGRADOURO <b>AV BARAO HOMEM DE MELO</b>	NÚMERO <b>3382</b>	COMPLEMENTO <b>SALA 102</b>
CEP <b>30.494-270</b>	BAIRRO/DISTRITO <b>ESTORIL</b>	MUNICÍPIO <b>BELO HORIZONTE</b>
UF <b>MG</b>	ENDEREÇO ELETRÔNICO <b>METODO@METODOTELECOM.COM.BR</b>	
TELEFONE <b>(31) 2102-1100</b>		
ENTE FEDERATIVO RESPONSÁVEL (EFR) *****		
SITUAÇÃO CADASTRAL <b>ATIVA</b>	DATA DA SITUAÇÃO CADASTRAL <b>10/03/2005</b>	
MOTIVO DE SITUAÇÃO CADASTRAL		
SITUAÇÃO ESPECIAL *****	DATA DA SITUAÇÃO ESPECIAL *****	

Aprovado pela Instrução Normativa RFB nº 1.863, de 27 de dezembro de 2018.

Emitido no dia **28/07/2020** às **10:24:41** (data e hora de Brasília).

Página: **1/1**





**GOVERNO DO ESTADO DE MINAS GERAIS**  
**SECRETARIA DE ESTADO DE PLANEJAMENTO DE GESTÃO**  
**Sistema Integrado de Administração de Materiais e Serviços - SIAD**

**CERTIFICADO DE REGISTRO CADASTRAL DO FORNECEDOR - CRC - Lei 8.666/93**

<b>Nº DO CADASTRO:</b>	39850	<b>SITUAÇÃO:</b>	Ativo	<b>VALIDADE:</b>	01/09/2021
------------------------	-------	------------------	-------	------------------	------------

**LEGISLAÇÃO**

Este cadastro é regido pela Lei 8.666/1993 e Decreto nº 47.524/2018. Demais exigências elencadas no processo de contratação, não contempladas neste cadastro, ou documentos com vigência expirada deverão ser apresentados no ato da licitação/contratação.

**IDENTIFICAÇÃO**

<b>Inscrito no CAFIMP</b>	Não	<b>Inscrito no CADIN</b>	Não
<b>CNPJ</b>	07.346.478/0001-17	<b>Data de Abertura</b>	15/02/2005
<b>Nome Empresarial</b>	METODO SYSTEM COMERCIO DE EQUIPAMENTOS PARA TELECOMUNICACOES E SERVICOS LTDA		
<b>Nome Fantasia</b>	METODO SYSTEM		
<b>Natureza Jurídica</b>	Sociedade Empresária Limitada	<b>Porte da Empresa</b>	Outro

**Contatos**

**Telefone(s) do Fornecedor**

<b>Tipo de Telefone</b>	<b>Telefone</b>
Empresa	(31)2102-1100
Principal	(31)2102-1143

<b>Página de Internet</b>	www.metodotelecom.com.br
---------------------------	--------------------------

<b>E-mail Principal</b>	EMMERSON@METODOTELECOM.COM.BR
-------------------------	-------------------------------

**Representante(s) Legal(is)**

<b>CPF</b>	<b>Nome</b>	<b>Tipo de Assinatura</b>
758.469.426-87	ANDERSON MENDES PIMENTA	Isoladamente
736.174.746-91	EMMERSON RICIERI BRITO	Isoladamente
229.907.046-04	HAROLDO VIEIRA DO NASCIMENTO	Isoladamente

**ENDEREÇO**

AVENIDA BARAO HOMEM DE MELO, 3382, ESTORIL, BELO HORIZONTE, MG, CEP: 30.494-270

**CONTRATO SOCIAL**

<b>Objetivo Social</b>	COMERCIO DE MATERIAIS E EQUIPAMENTOS ELETRONICOS DE TELECOMUNICACOES, FAX, INFORMATICA, TELEMATICA, MICROCOMPUTADORES E CONGENERES. PRESTACAO DE SERVICO DE MANUTENCAO EM MAQUINAS E EQUIPAMENTOS ELETRONICOS, DE TELECOMUNICACOES, FAX, INFORMATICA, TELEMATICA, MICROCOMPUTADORES E CONGENERES. CONSULTORIA COMERCIAL E INSTALACAO DE EQUIPAMENTOS ELETRONICOS, DE TELECOMUNICACOES, FAX, INFORMATICA, TELEMATICA, MICROCOMPUTADORES E CONGENERES. LOCACAO DE MAQUINAS E EQUIPAMENTOS ELETRONICOS, DE TELECOMUNICACOES, FAX, INFORMATICA, TELEMATICA, MICROCOMPUTADORES E CONGENERES. ATIVIDADE SEGURANCA PATRIMONIAL, MONITORAMENTO DE SISTEMA DE SEGURANCA ELETRONICA. COMERCIO VAREJISTA ESPECIALIZADO DE EQUIPAMENTOS DE TELEFONIA E COMUNICACOES. SUPORTE TECNICO, MANUTENCAO E OUTROS SERVICOS EM TECNOLOGIA DA INFORMACAO. ALUGUEL DE MAQUINAS E EQUIPAMENTOS PARA ESCRITORIO. ALUGUEL DE MAQUINAS E EQUIPAMENTOS COMERCIAIS E INDUSTRIAIS, SEM OPERADOR. SERVICOS DE COMUNICACAO MULTIMIDIA - SCM.
------------------------	--

**LINHA(S) DE FORNECIMENTO**



**GOVERNO DO ESTADO DE MINAS GERAIS**  
**SECRETARIA DE ESTADO DE PLANEJAMENTO DE GESTÃO**  
**Sistema Integrado de Administração de Materiais e Serviços - SIAD**

A Linha de Fornecimento não substitui os atestados de capacidade técnica que devem ser apresentados quando solicitados no processo licitatório.

<b>Código</b>	<b>Descrição</b>
310	INSTALACAO E/OU MONTAGEM DE EQUIPAMENTOS DE INFORMATICA
340	INSTALACAO E/OU MONTAGEM DE SISTEMAS DE SEGURANCA PATRIMONIAL
418	MANUTENCAO EM EQUIPAMENTOS E ACESSORIOS FOTOGRAFICOS,CINEMATOGRAFICOS,PROJECAO E SONORIZACAO.
437	MANUTENCAO EM EQUIPAMENTOS, COMPONENTES E SISTEMAS DE SEGURANCA ELETRONICA
504	LOCACAO DE ARTIGOS E EQUIPAMENTOS PARA REALIZACAO DE EVENTOS
505	LOCACAO DE BOMBAS E COMPRESSORES
510	LOCACAO DE EQUIPAMENTOS GRAFICOS
511	LOCACAO DE MAQUINAS E EQUIPAMENTOS PARA HELIOGRAFIA
519	LOCACAO DE EQUIPAMENTOS DE SEGURANCA ELETRONICA
527	LOCACAO DE TANQUES, CILINDROS E EQUIPAMENTOS PARA SISTEMA CENTRALIZADODE GASES
535	LOCACAO DE EQUIPAMENTOS PARA LIMPEZA
540	LOCACAO DE SOFTWARE
545	LOCACAO DE EQUIPAMENTOS PARA CONTROLE DE ACESSO
546	LOCACAO DE MAQUINAS DE FRANQUIA
549	LOCACAO DE CONTAINER ALFANDEGARIO E UTENSILIOS PARA LIMPEZA E CONTENCAO DE LIXO
556	LOCACAO DE MAQUINAS E EQUIPAMENTOS DE AUTOMACAO
563	LOCACAO DE EQUIPAMENTOS PARA TELECOMUNICACOES
564	LOCACAO DE EQUIPAMENTOS E MOBILIARIO ESCRITORIO,INFORMATICA E REPROGRAFIA
726	SERVICOS TECNICOS ESPECIALIZADOS NA AREA DE INFORMATICA
733	SERVICOS DE TECNOLOGIA DA INFORMACAO EXECUTADOS PELA PRODEMGE
1613	SERVICOS DE TECNOLOGIA DA INFORMACAO E COMUNICACAO
1618	SERVICO DE CONSULTORIA OU ASSESSORIA
4811	EQUIPAMENTOS DE COMUNICACAO, COMPONENTES E ACESSORIOS

**DOCUMENTAÇÃO**

<b>Credenciamento do Representante</b>	<b>Validade</b>	<b>Situação</b>
CPF do representante do fornecedor	-	Aceito
Identidade do representante do fornecedor	-	Aceito



**GOVERNO DO ESTADO DE MINAS GERAIS**  
**SECRETARIA DE ESTADO DE PLANEJAMENTO DE GESTÃO**  
**Sistema Integrado de Administração de Materiais e Serviços - SIAD**

Procuração para credenciamento do representante do fornecedor	-	Aceito			
<b>Habilitação Jurídica</b>	<b>Validade</b>	<b>Situação</b>			
Contrato Social e sua última alteração registrado na Junta Comercial ou estabelecimento competente, na forma da lei	-	Aceito			
Declaração de menores e fato superveniente	-	Aceito			
<b>Regularidade Fiscal Básica</b>	<b>Validade</b>	<b>Situação</b>			
Certificado de Regularidade de Situação - CRS (FGTS)	25/09/2020	Vigente			
Inscrição no CNPJ	-	Aceito			
Prova de quitação com a Fazenda Estadual (ICMS), do respectivo Estado onde está instalada a pessoa jurídica	22/11/2020	Vigente			
<b>Regularidade Fiscal Complementar e Trabalhista</b>	<b>Validade</b>	<b>Situação</b>			
Certidão de Débitos Tributários - CDT (SEF-MG)	22/11/2020	Vigente			
Certidão Negativa de Débitos Trabalhistas - (CNDT)	27/12/2020	Vigente			
Prova de Inscrição no Cadastro Estadual de Contribuintes, do respectivo Estado onde está instalada a pessoa jurídica	-	Aceito			
Prova de quitação com a Fazenda Federal (Secretaria da Receita Federal e Procuradoria Geral da Fazenda Nacional-Dívida Ativa)	03/02/2021	Vigente			
Prova de quitação com a Fazenda Municipal, do respectivo município onde está instalada a pessoa jurídica	01/10/2020	Vigente			
<b>Qualificação Econômico-Financeira</b>	<b>Validade</b>	<b>Situação</b>			
Certidão Negativa de Falência, Insolvência Civil ou Recuperação Judicial da Empresa, expedida pelo Distribuidor da sede da empresa	01/03/2021	Vigente			
Balço Patrimonial e Demonst. Contábeis registrado na Junta Comercial ou estabelecimento competente, na forma da lei	30/04/2021	Vigente			
<b>BALANÇO PATRIMONIAL</b>					
<b>Ano de Referência</b>	2019	<b>Índice:</b>			
		<b>Liquidez Geral</b>	1.3	<b>Liquidez Corrente</b>	1.3
<b>DADOS DA UNIDADE CADASTRADORA</b>					
<b>Sigla</b>	CAGEF/SEPLAG	<b>Nome</b>	CADASTRO DE FORNECEDORES/SCSCLP		
<b>Endereço</b>	RODOVIA PAPA JOAO PAULO II, 4001				
<b>Telefone</b>	3916-9755				
A aceitação deste certificado está condicionada à verificação de sua autenticidade no sítio <a href="http://www.compras.mg.gov.br">www.compras.mg.gov.br</a>					
Código de verificação: 1444128445					



## Central Firewall Reporting



Choose from the built-in pre-defined modules such as web usage, threats and events blocked, geo-activity, and more.

## Help with compliance

Keep up with regulatory and internal compliance requirements. In the event of a compliance audit, you can report on network events at any point in time.

## Log backup and management

Central Firewall Reporting logs data from your XG Firewalls with smart indexing and easy search capabilities for fast retrieval, audits, and forensics. Built-in filters enable you to pivot from a report directly into the log data for a more detailed look at what's behind the data in the report view.

### FEATURE LIST AND TECHNICAL SPECIFICATIONS

<b>Supported Firewalls</b> <ul style="list-style-type: none"> <li>Supports Sophos XG Firewalls and SG Series appliances running v18 and newer, including hardware, software, virtual, and cloud</li> </ul>	<b>Log View and Search</b> <ul style="list-style-type: none"> <li>Search and retrieve logs against archived logs</li> </ul>
<b>Reports</b> <ul style="list-style-type: none"> <li>Extensive built-in report modules with customization tools</li> <li>Historical reports</li> <li>Customized report views</li> <li>Standard reports: bandwidth usage, application usage, web usage, firewall, ATP, geo-activity, IPS, Sandstorm events, and more</li> <li>Multi-format reports: tabular, graphical</li> <li>Custom and special reports with granular search options</li> </ul>	<b>Administration</b> <ul style="list-style-type: none"> <li>Web-based management console</li> <li>Report dashboard for quick at a glance view of health</li> <li>Reports accessible from any location using a standard web browser</li> </ul>

## Features and Licensing

Central Firewall Reporting is included with XG Firewall and SG Series appliances running v18 and newer firmware at no additional charge. Licenses to add storage capacity and extend the data retention period can be purchased through CFR Advanced. Log data is stored on a first in, first out (FIFO) basis. See the table below for more information.

FEATURES	CFR	CFR ADVANCED
<b>Data retention</b>	Limited storage capacity – up to seven days of retention	Scalable storage capacity - up to 365 days of retention
<b>Syslog search and view</b>	Yes	Yes
<b>Syslog data storage in Sophos Central</b>	Yes	Yes
<b>On-demand reporting in Sophos Central</b>	Yes	Yes
<b>License management</b>	Self-service via Sophos Central	Self-service via Sophos Central
<b>Pricing</b>	No additional cost – perpetual use	Buy subscription licenses to increase storage capacity



The report dashboard provides an at-a-glance view of network operational health, policy control events, and all security driven events.

**Try it now for free**  
 Register for a free 30-day evaluation  
 at [sophos.com/xgfirewall](https://sophos.com/xgfirewall)

United Kingdom and Worldwide Sales  
 Tel: +44 (0)8447 671131  
 Email: [sales@sophos.com](mailto:sales@sophos.com)

North American Sales  
 Toll Free: 1-866-866-2802  
 Email: [nasales@sophos.com](mailto:nasales@sophos.com)

Australia and New Zealand Sales  
 Tel: +61 2 9409 9100  
 Email: [sales@sophos.com.au](mailto:sales@sophos.com.au)

Asia Sales  
 Tel: +65 62244168  
 Email: [salesasia@sophos.com](mailto:salesasia@sophos.com)

## Sophos Central - XG Firewall

### XG Firewall management and reporting

Sophos Central is the ultimate cloud management and reporting ecosystem for your XG Firewall estate. Whether you are managing a single firewall or hundreds, Sophos Central makes it easy – and free. Take advantage of zero-touch deployment, group firewall management, and flexible reporting tools, all at no extra charge.



### The ultimate security ecosystem

Sophos Central is your gateway to all your Sophos products, enabling you to have the best protection at every point. You also get integrated and synchronized information sharing and threat response, all managed from a single easy-to-use cloud console that delivers unmatched visibility and insight.

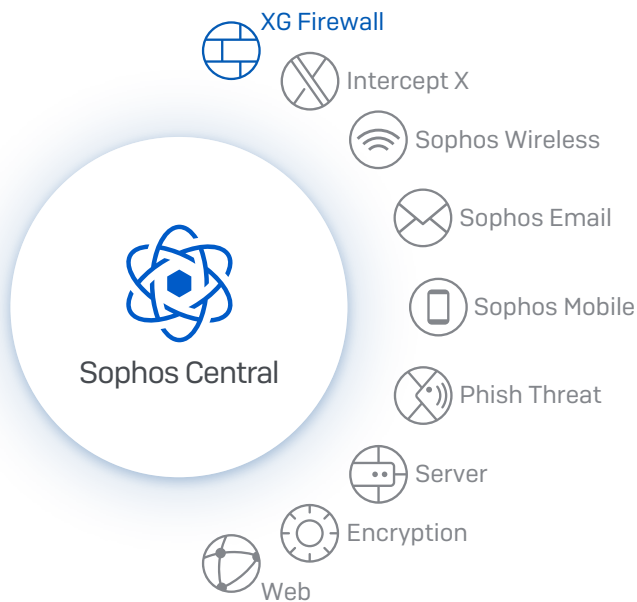

### Synchronized Security

Sophos Central is your one and only console for managing Sophos Synchronized Security. You can manage and deploy Sophos Intercept X to your endpoints, servers, and mobile devices, while also deploying XG Firewalls or SD-WAN devices to your various branch office or remote locations. Then, put your cybersecurity on autopilot and use Sophos Central to monitor and manage everything from a single pane of glass.

### Group firewall management

If you're managing multiple firewalls, keeping them consistent, synchronized, and up to date can be a big challenge. Sophos Central makes it simple. Powerful group management options enable you to easily group firewalls together to keep their group policy synchronized. Simply make a change to the group policy once, and it will be automatically synchronized across all firewalls in the group, helping ensure your network is consistent and compliant.

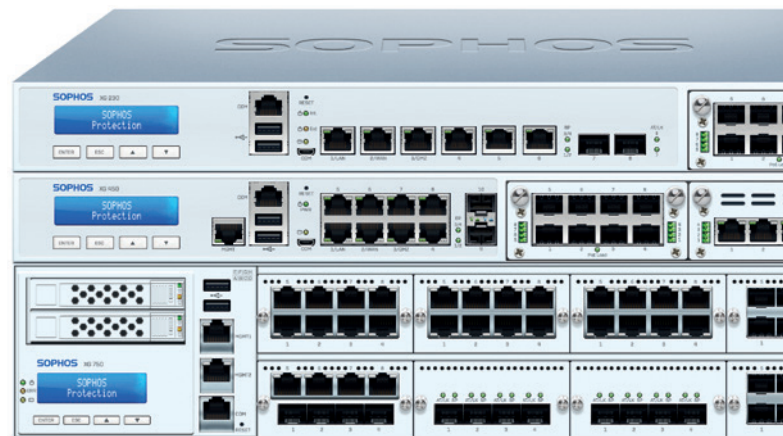



## Network monitoring

Sophos Central enables you to stay completely informed with convenient at-a-glance dashboard insights into all your firewalls, their status, and their utilization. You will also know instantly about any active threats and security alerts and you can monitor your VPN and SD-RED device status, as well as any compliance risks.

## Zero-touch deployment

Sophos Central enables you to deploy new firewall devices without having to touch them. You can perform the initial setup and configuration in Sophos Central and then export the configuration. Someone on-site starts the new XG Firewall device with the configuration loaded on a flash drive connecting the firewall to Sophos Central, where you can then finish the configuration remotely.

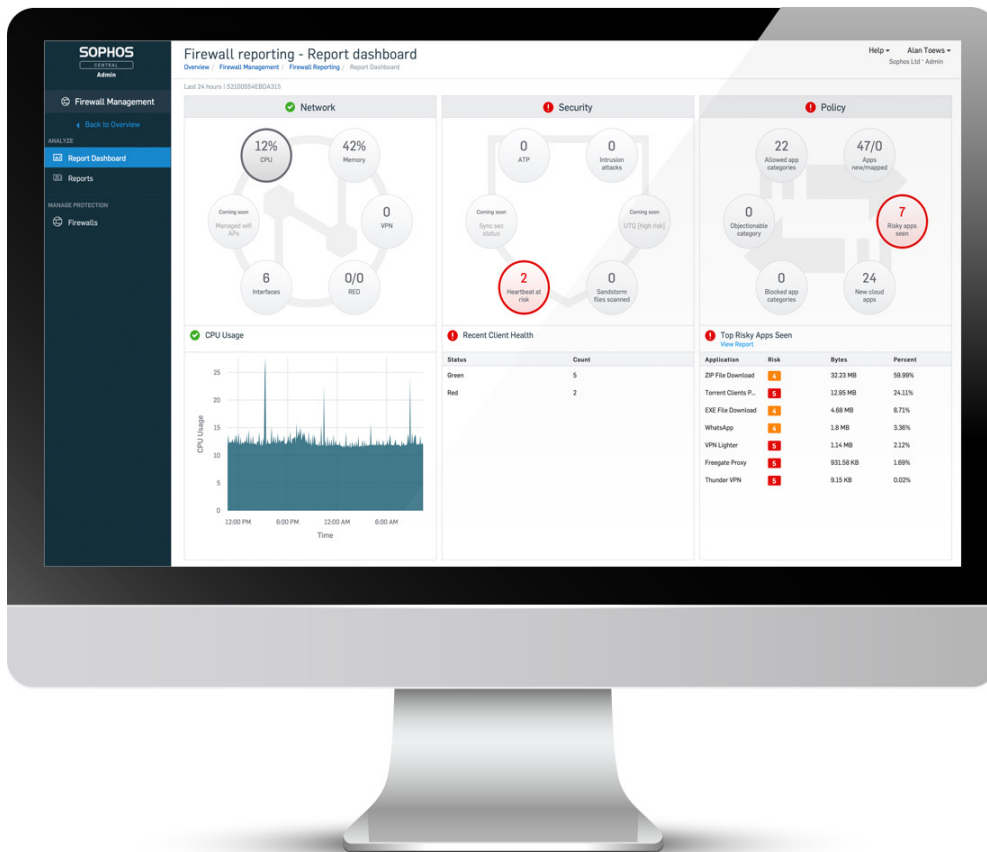
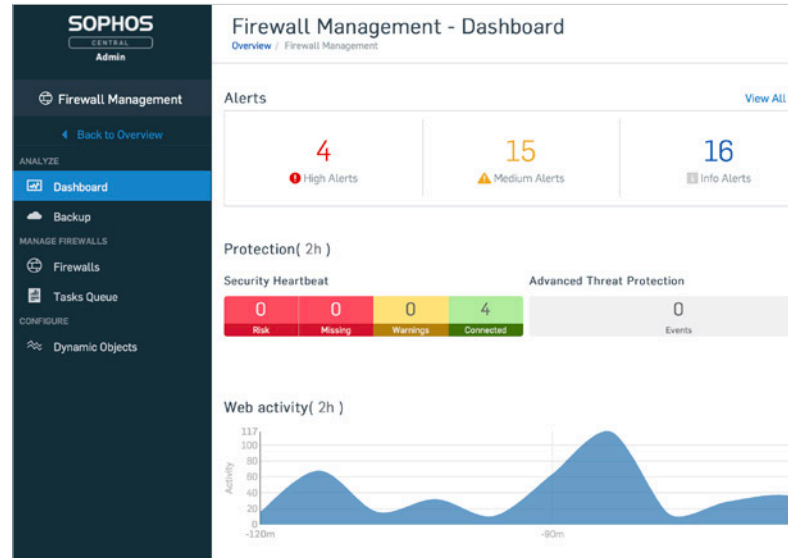

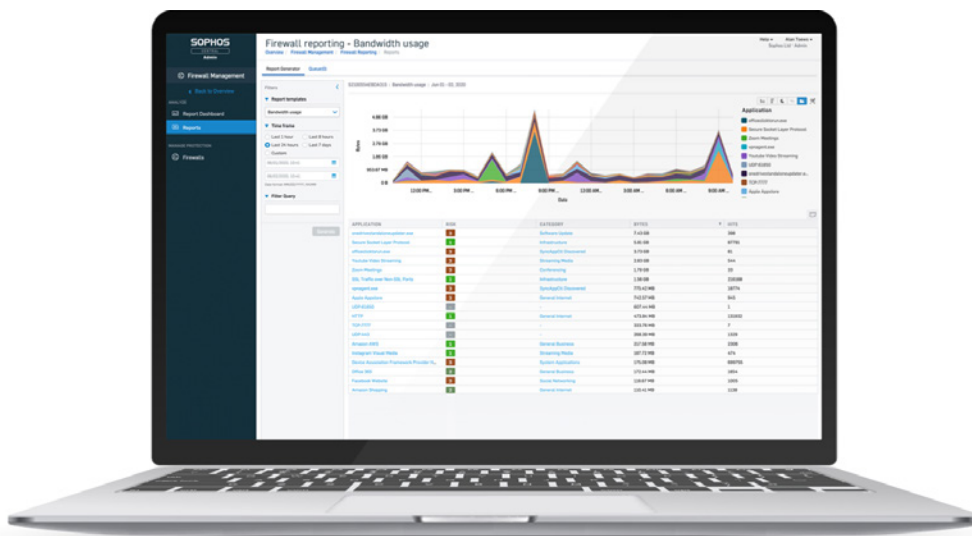

### Cloud reporting

Central Firewall Reporting (CFR) provides you with a powerful set of tools to capture and analyze network activity from your XG Firewall estate. Log data from all your firewalls is sent to your Sophos Central account in the cloud, where you can get clear picture of your network activity in one place - without having to access each device individually.

### Pre-defined and custom reports

Start with any of the convenient predefined reports and build your own story by changing the data fields, visualization options, and filters. Customize each report and create hundreds of variations from any report to visualize the data and trends for your specific use case.

### Network intelligence through analytics

Gather network intelligence by drilling deep down into your firewall syslog data for a granular view presented in an intuitive and visual way. The data can then be analyzed for trends that identify security gaps, suspicious user behavior, or other events requiring policy changes.

### Enable Managed Threat Response

Sophos Central Reporting enables you to connect your XG Firewalls into Sophos 24/7 Managed Threat Response (MTR) service to share network threat telemetry. Specifically, the XG Firewall connector provides MTR analysts with ATP and IPS events to enhance threat hunting and investigations on your network.

### Central backup and firmware updates

You can use Sophos Central to store your firewall configuration backups in the cloud for convenient access should you ever need them. Your last five backup files are automatically maintained, as well as one you can "pin" as a favorite. Sophos Central also makes firmware updates a simple one-click operation so you can keep your network optimized with the latest features, performance, and security patches.

### Help with compliance

Group firewall policy synchronization, the task queue, and detailed reporting help you keep up with regulatory and internal compliance requirements. In the event of a compliance audit, you can report on network events at any point in time.

### Log backup and management

Sophos Central Firewall Reporting logs data from your XG Firewalls with smart indexing and easy search capabilities for fast retrieval, audits, and forensics. Built-in filters enable you to pivot from a report directly into the log data for a more detailed look at what's behind the data in the report view.

### How to buy

Sophos Central Management and Central Firewall Reporting are included with XG Firewall running v18 and newer firmware at no additional charge. Licenses to add storage capacity for Central Firewall Reporting and extend the data retention period can be purchased with a CFR Advanced license. Log data is stored on a first in, first out (FIFO) basis. See the table below for more information.

FEATURES	CFR	CFR ADVANCED
Data retention	Limited storage capacity – up to seven days of retention	Scalable storage capacity - up to 365 days of retention
Syslog search and view	Yes	Yes
Syslog data storage in Sophos Central	Yes	Yes
On-demand reporting in Sophos Central	Yes	Yes
License management	Self-service via Sophos Central	Self-service via Sophos Central
Pricing	No additional cost – perpetual use	Buy subscription licenses to increase storage capacity

### Features list and technical specifications

#### Supported Firewalls

- › Sophos XG Firewalls running v18 or later firmware, including hardware, software, virtual, and cloud

#### Firewall Management

- › Group firewalls to keep group policy and setting synchronized
- › Backup file management
- › Firmware updates from Sophos Central
- › Zero-touch deployment using a USB flash drive
- › Task queue tracks all firewall group synchronization activity for monitoring and auditing changes

#### Firewall Reporting

- › Extensive built-in report modules with customization tools
- › Historical reports
- › Customized report views
- › Standard reports: bandwidth usage, application usage, web usage, firewall, ATP, geo-activity, IPS, Sandstorm events, and more
- › Multi-format reports: tabular, graphical
- › Custom and special reports with granular search options
- › MTR Connector to integrate XG Firewall with Sophos Managed Threat Response Service

#### Log View and Search

- › Search and retrieve logs against archived logs administration
- › Web-based management console
- › Report dashboard for quick at-a-glance view of health
- › Reports accessible from any location using a standard web browser

## Try it now for free

Register for a free 30-day evaluation at [sophos.com/xgfirewall](https://sophos.com/xgfirewall)

United Kingdom and Worldwide Sales  
Tel: +44 (0)8447 671131  
Email: [sales@sophos.com](mailto:sales@sophos.com)

North American Sales  
Toll Free: 1-866-866-2802  
Email: [nasales@sophos.com](mailto:nasales@sophos.com)

Australia and New Zealand Sales  
Tel: +61 2 9409 9100  
Email: [sales@sophos.com.au](mailto:sales@sophos.com.au)

Asia Sales  
Tel: +65 62244168  
Email: [salesasia@sophos.com](mailto:salesasia@sophos.com)



# Sophos XG Firewall

La mejor visibilidad, protección y respuesta del mundo.

Sophos XG Firewall ofrece un nuevo enfoque a la forma de gestionar su firewall, responder ante las amenazas y supervisar lo que ocurre en la red.

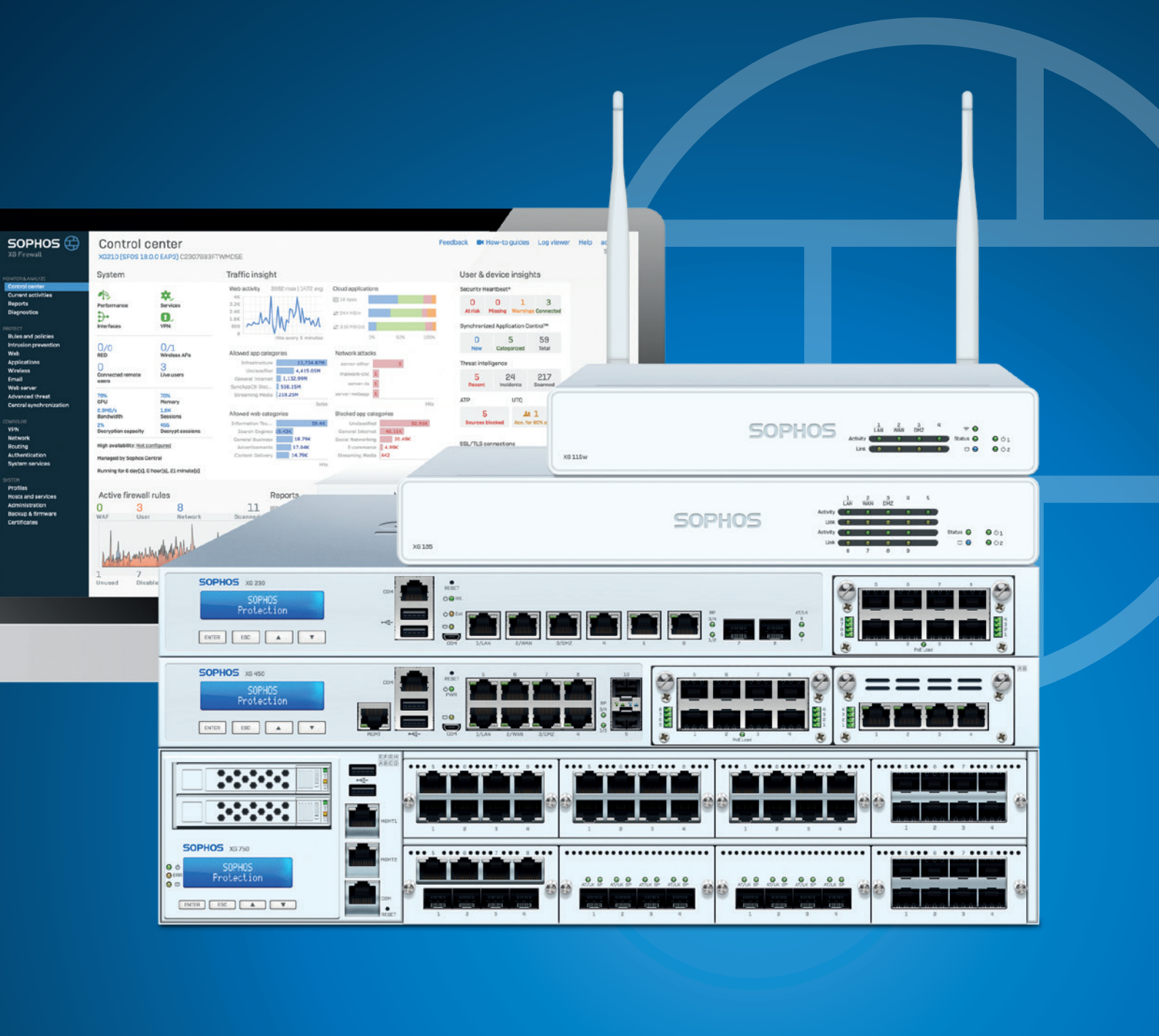

**SOPHOS**  
XG Firewall

**Control center**  
XG21.0 (SFP05 18.0.0 EAP3) C2307893FT1WMCSE

**System**

- Performance: 3.2K, 2.4K, 3.8K, 800
- Services: 0
- Interfaces: 0
- YFN: 0
- Wireless APs: 0
- Live users: 3
- 70% CPU
- 2.3M/s Bandwidth
- 70% Memory
- 1.8K Sessions
- 650 Decrypt sessions
- High availability: test configured
- Managed by Sophos Central
- Running for 6 days(3), 0 hour(0), 21 minute(0)

**Traffic insight**

Web activity: 3852 new | 1472 avg

Cloud applications

- Infrastructure: 11,754,876
- Microsoft: 4,418,038
- General Internet: 1,132,898
- Synapse/CDN: 2,588,154
- Streaming Media: 219,238

**User & device insights**

Security Heartbeat\*

At Risk	0	0	1	3
Missing				
Not Responding				
Connected				

Synchronized Application Control™

New	0	5	59
Categorized			Total

Threat Intelligence

Recent	5	24	217
Incidents			Exploited

ATP: 5 Sources Monitored, 1 Acc. for 80% of

UFG: 1

SSL/TLS connections

**Blocked app categories**

Unclassified	31,816
General Internet	16,132
Social Networking	25,446
E-commerce	4,494
Streaming Media	142

**Active firewall rules**

WAF	3	8	11
User			
Network			
Security			

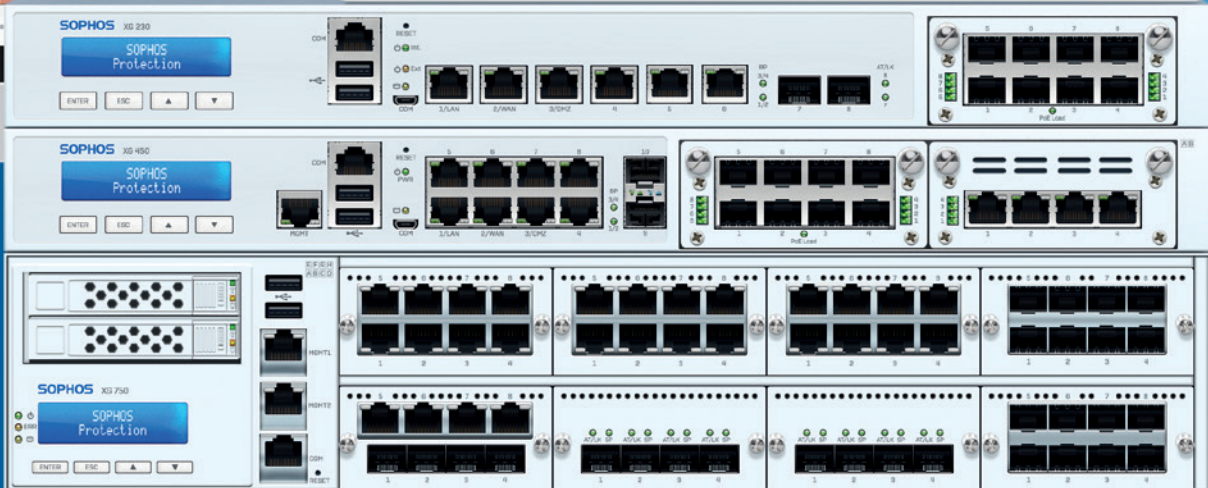

# Sophos XG Firewall

Sophos XG Firewall presenta un enfoque innovador a la forma en que gestiona su firewall y cómo puede detectar y responder a las amenazas de su red.

## Véalo. Deténgalo. Protéjalo.

Nuestra completa protección de firewall next-gen se ha diseñado para exponer riesgos ocultos, bloquear amenazas tanto conocidas como desconocidas y responder automáticamente a los incidentes.



**Expone riesgos ocultos**

Sophos XG Firewall ofrece una visibilidad inigualable de los usuarios de riesgo, las aplicaciones desconocidas y no deseadas, las amenazas avanzadas, las cargas sospechosas, el tráfico cifrado y mucho más. Viene con una completa función de generación de informes integrada, además de ofrecer una potente creación de informes centralizada para múltiples firewalls en la nube.



**Bloquea amenazas desconocidas**

Sophos XG Firewall le ofrece toda la tecnología avanzada más moderna que necesita para proteger su red contra ransomware y amenazas avanzadas, como IPS de primera categoría, protección contra amenazas avanzadas, espacio seguro en la nube y completos análisis de amenazas con IA, antivirus dual, control web y de aplicaciones, protección del correo electrónico y un firewall de aplicaciones web integral. Y es fácil de configurar y administrar.



**Responde automáticamente a incidentes**

XG Firewall es la única solución de seguridad para redes que puede identificar totalmente el origen de una infección en la red y responder limitando el acceso a los otros recursos de red de forma automática. Esto es posible gracias a nuestra tecnología única de Sophos Security Heartbeat, que comparte el estado de seguridad y datos de telemetría entre los endpoints de Sophos y su firewall.



## La ventaja de Xstream

La arquitectura de Xstream de XG Firewall ha sido diseñada para ofrecer unos niveles extraordinarios de visibilidad, protección y rendimiento, a fin de ayudar a afrontar algunos de los mayores desafíos con los que se encuentran los administradores de redes hoy día.

### Inspección SSL de Xstream

Según las últimas estadísticas, aproximadamente el 80 % del tráfico web está cifrado, por lo que es invisible para la mayoría de firewalls. Una cantidad cada vez mayor de malware y aplicaciones no deseadas se aprovechan de que las empresas simplemente no utilizan la inspección SSL. El principal temor de los administradores de redes es que la inspección SSL tenga un impacto sobre el rendimiento o provoque algún tipo de error que afecte a la experiencia del usuario.

XG Firewall elimina los puntos ciegos causados por el tráfico cifrado al permitirle utilizar la inspección SSL sin que disminuya la eficiencia del rendimiento.

### Motor DPI de Xstream

Creemos que no debería tener que escoger nunca entre la seguridad y el rendimiento. XG Firewall incluye un motor de inspección detallada de paquetes (DPI) de alta velocidad para que pueda escanear su tráfico en busca de amenazas sin un proxy que ralentice el proceso. La pila del firewall puede descargar por completo el procesamiento al motor DPI, lo que reduce notablemente la latencia y mejora la eficiencia general.

XG Firewall proporciona una robusta protección contra amenazas con inspección detallada de paquetes en un único motor de transmisión para el control de aplicaciones, antivirus, web e IPS y la inspección SSL.

### FastPath del flujo de red de Xstream

El tráfico que se sabe que es seguro puede descargarse a la ruta rápida FastPath del flujo de red de Xstream. Esta ruta acelerada para el tráfico de confianza potencia drásticamente el rendimiento al liberar recursos de las tareas de inspección de tráfico innecesarias. Esto es especialmente importante para las aplicaciones de voz y vídeo que son sensibles a la latencia y que, por tanto, pueden perjudicar la experiencia del usuario. XG Firewall incluye la descarga automática e inteligente basada en políticas para el procesamiento del tráfico de confianza a velocidad de cable.





# Sophos Central

Sophos Central es la base sobre la que se sustenta todo lo que hacemos. Nuestra plataforma de administración en la nube proporciona un único panel intuitivo para gestionar no solo sus firewalls, sino también toda su gama de soluciones de seguridad de Sophos.

## Administración centralizada

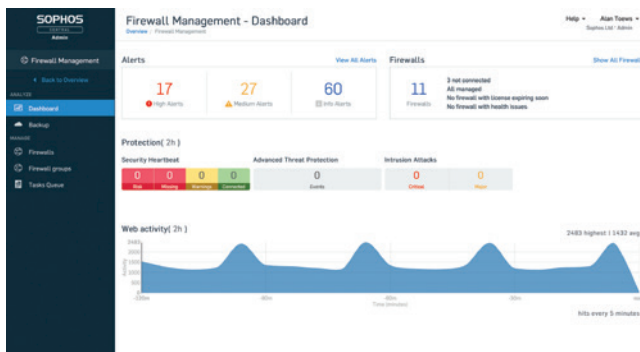

### Administrar fácilmente múltiples firewalls

Sophos Central es la plataforma de gestión en la nube definitiva para todos sus productos Sophos. Facilita la configuración, supervisión y gestión diarias de XG Firewall. También ofrece funciones útiles como alertas, la gestión de copias de seguridad, actualizaciones del firmware en un clic y el aprovisionamiento rápido de nuevos firewalls.

- ▶ Administre todos sus dispositivos XG Firewall y demás productos de Sophos desde una única consola.
- ▶ Configure cambios y aplíquelos a un grupo de firewalls o gestione cada firewall individualmente.
- ▶ Cree una programación de copia de seguridad y almacene hasta 5 copias en la nube.

Nota: la administración centralizada está disponible sin costes adicionales.

## Informes centralizados

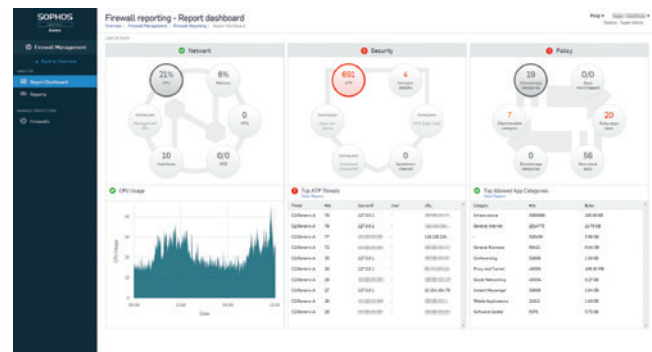

### Generación de informes de firewall en la nube

Sophos Central incluye potentes herramientas para la generación de informes que le permiten visualizar la actividad de la red, web y de las aplicaciones y la seguridad a lo largo del tiempo. Obtendrá una experiencia de generación de informes flexible que combina una gama de informes integrados con potentes herramientas para crear sus propios informes personalizados para que pueda notificar lo que quiera y como quiera.

- ▶ Incremente su visibilidad de la actividad de la red a través de análisis.
- ▶ Analice datos para identificar carencias de seguridad, comportamientos sospechosos de los usuarios u otros eventos que requieran cambios en las políticas.
- ▶ Utilice los módulos predefinidos o personalice cada informe para casos de uso específicos.

Nota: la generación de informes centralizada está disponible sin costes adicionales para el almacenamiento de hasta 7 días de datos de informes. En breve tendrá disponibles opciones Premium con una retención de datos superior como compra opcional.

## Despliegue sin intervención

Con Sophos Central, puede crear una configuración para un dispositivo XG Firewall que después podrá desplegar como desee, por ejemplo en una ubicación remota. No se necesita personal técnico in situ; simplemente proporcione el archivo de configuración, guárdelo en una memoria USB y arranque el dispositivo con la memoria USB conectada.

# Seguridad Sincronizada

## Security Heartbeat™ - Su firewall y sus endpoints por fin se entienden

Sophos XG Firewall es la única solución de seguridad para redes que puede identificar totalmente el usuario y el origen de una infección en la red y responder limitando el acceso a los otros recursos de red de forma automática. Esto es posible gracias a nuestra tecnología única Sophos Security Heartbeat, que comparte el estado de seguridad y datos de telemetría entre los endpoints de Sophos y el firewall, e integra el estado de los endpoints en las reglas del firewall para controlar el acceso y aislar los sistemas comprometidos.

La buena noticia es que todo esto ocurre automáticamente y está ayudando a numerosas empresas y organizaciones a ahorrar tiempo y dinero a la hora de proteger sus entornos actuales.

## Control de aplicaciones sincronizado

Gracias a Security Heartbeat, podemos hacer mucho más que simplemente observar el estado de seguridad de un endpoint. También tenemos una solución a uno de los mayores problemas a los que se enfrentan los administradores de redes hoy día: la falta de visibilidad sobre el tráfico de red.

El Control de aplicaciones sincronizado identifica, clasifica y controla automáticamente aplicaciones HTTP o HTTPS cifradas, personalizadas, esquivas y genéricas que actualmente no están siendo identificadas.

Lo que ven los firewalls de última generación hoy díaQue ve XG Firewall



Uno no puede controlar lo que no puede ver. Todos los firewalls actuales dependen de las firmas de aplicaciones estáticas para identificar apps, pero estas no funcionan para la mayoría de apps personalizadas, oscuras, evasivas o de otro tipo que utilicen HTTP o HTTPS genérico.

XG Firewall utiliza la Seguridad Sincronizada para identificar, clasificar y controlar automáticamente todas las aplicaciones desconocidas, bloqueando fácilmente las apps no deseadas y priorizando las que sí lo son.

## Protección contra la propagación lateral

La protección contra la propagación lateral aísla automáticamente los sistemas comprometidos en cada uno de los puntos de la red para frenar los ataques al instante. Los endpoints con un estado correcto ayudan ignorando todo el tráfico de los endpoints afectados, lo que posibilita un aislamiento completo, incluso en el mismo segmento de red, para impedir que amenazas y adversarios activos se propaguen por la red o roben datos.

## ID de usuario sincronizado

La autenticación de usuarios es de vital importancia en un firewall next-gen, pero a menudo es difícil de implementar de forma sencilla y transparente. El ID de usuario sincronizado elimina la necesidad de agentes de autenticación de clientes o servidores al compartir la identidad del usuario entre el endpoint y el firewall a través de Security Heartbeat. Es una gran ventaja más de que el firewall y los endpoints estén integrados y compartan información.

## SD-WAN sincronizada: enrutamiento de aplicaciones potente y de confianza

La SD-WAN sincronizada aprovecha todo el potencial de la Seguridad Sincronizada a fin de optimizar la selección de rutas WAN para sus aplicaciones empresariales importantes.

Con el Control de aplicaciones sincronizado, las aplicaciones detectadas, que de otra forma serían desconocidas, se pueden utilizar para los criterios de coincidencia de tráfico en las políticas de enrutamiento de SD-WAN. Esta es una forma más en que la Seguridad Sincronizada puede mejorar la eficiencia de su red.

# Módulos de protección

Puede elegir entre diversos módulos para personalizar la protección que ofrece su firewall según sus necesidades individuales y su escenario de despliegue.

## Protección de redes

Toda la protección que necesita para detener ataques sofisticados y amenazas avanzadas, a la vez que brinda acceso seguro a la red a aquellos en los que confía.

## Sistema de prevención contra intrusiones de última generación

Proporciona protección avanzada contra todo tipo de ataques modernos. Va más allá de los recursos tradicionales de red y de servidor para proteger también a los usuarios y aplicaciones en la red.

## Security Heartbeat

Crea una conexión entre los endpoints protegidos por Sophos Central y el firewall para identificar las amenazas más deprisa, simplificar la investigación y minimizar el impacto de los ataques. Se puede incorporar fácilmente el estado de Security Heartbeat en las políticas del firewall para aislar los sistemas afectados de forma automática.

## Protección contra amenazas avanzadas

Identificación instantánea y respuesta inmediata ante los ataques más sofisticados de hoy en día. Una protección multinivel identifica las amenazas al instante y Security Heartbeat responde ante las emergencias.

## Tecnologías VPN avanzadas

Añade tecnologías VPN únicas y sencillas, incluido nuestro portal de autoservicio HTML5 sin cliente que facilita enormemente el acceso remoto. También puede utilizar nuestra exclusiva tecnología VPN con dispositivo Ethernet remoto (RED) seguro y ligero.

## Protección web

Visibilidad y control inigualables sobre toda la actividad web y de aplicaciones de sus usuarios.

## Políticas web potentes para grupos y usuarios

Proporciona controles de políticas de nivel empresarial de puerta de enlace web segura para gestionar fácilmente controles web sofisticados de grupos y usuarios. Aplique políticas en función de palabras clave web cargadas que indiquen usos o comportamientos inapropiados.

## Calidad de servicio y control de aplicaciones

Permite visibilidad y control por usuario sobre miles de aplicaciones con opciones granulares de políticas y conformado de tráfico (QoS) basadas en la categoría de la aplicación, el grado de riesgo y otras características. El Control de aplicaciones sincronizado identifica automáticamente todas las aplicaciones desconocidas, esquivas y personalizadas de su red.

## Protección avanzada contra amenazas web

Nuestro motor avanzado, respaldado por SophosLabs, ofrece la máxima protección contra las amenazas web cambiantes y camufladas de hoy en día. Técnicas innovadoras como la emulación en JavaScript, el análisis de comportamiento y la reputación del origen ayudan a garantizar la seguridad de la red.

## Análisis del tráfico de alto rendimiento

Nuestra inspección SSL de Xstream, optimizada para ofrecer un rendimiento superior, permite una inspección de latencia ultrabaja y el escaneado HTTPS al tiempo que mantiene el rendimiento.

## Protección del correo electrónico

Consolide su protección de correo electrónico con antispam, DLP y cifrado.

### Agente de transferencia de mensajes integrado

Garantiza la continuidad permanente del correo electrónico al permitir que el firewall ponga en cola automáticamente los mensajes en caso de que los servidores dejen de estar disponibles.

### Live Anti-Spam

Ofrece protección contra las últimas campañas de spam, ataques phishing y programas maliciosos en archivos adjuntos.

### Cuarentena de autoservicio

Proporciona a los empleados control directo sobre su cuarentena de correo no deseado, lo que ahorra tiempo y esfuerzos.

### Cifrado SPX de correo electrónico

Exclusivo de Sophos, SPX convierte el envío de correos electrónicos cifrados en algo sencillo, incluso para aquellos que no dispongan de una infraestructura de confianza, gracias a nuestra tecnología de cifrado mediante contraseña pendiente de patente.

### Prevención de pérdidas de datos

La prevención de fugas de datos (DLP) basada en políticas puede activar automáticamente el cifrado o bloquear/notificar en función de la presencia de datos confidenciales en los mensajes que salen de la empresa.

## Protección de servidores web

Refuerce sus servidores web y aplicaciones empresariales contra intentos de ataque, a la vez que proporciona acceso seguro.

### Plantillas de políticas de aplicaciones de empresa

Las plantillas de políticas predefinidas le permiten proteger aplicaciones comunes como Microsoft Exchange Outlook Anywhere o SharePoint de forma rápida y sencilla.

### Protección contra los últimos ataques

Con diversas tecnologías de protección avanzada, como el refuerzo de URL y formularios, los enlaces profundos y la prevención de cruces de directorios, la protección contra la inyección de código SQL y la secuencia de comandos, la firma de cookies y mucho más.

### Servidor proxy inverso

Con opciones de autenticación, descarga de SSL y equilibrio de cargas de servidores, garantice la máxima protección y rendimiento para los servidores a los que se accede desde Internet.



# Dispositivos de la serie Sophos XG de un vistazo

Nuestros dispositivos de hardware de la serie XG se han diseñado especialmente con la última tecnología multinúcleo, un aprovisionamiento generoso de RAM y almacenamiento de estado sólido. Tanto si protege una pequeña empresa como una gran compañía distribuida, disfrutará de un rendimiento líder en el sector.

**Importante:** los datos de rendimiento que siguen se basan en la versión 17.x y se actualizarán en breve.

## Matriz de productos

Modelo	Revisión n.º	Factor de forma	Especificaciones técnicas			Rendimiento <sup>1</sup>			
			Puertos/ranuras [Máx. puertos]	Modelo w 802.11 inalámbrico	Componentes intercambiables	Firewall [Mbps]	VPN [Mbps]	NGFW [Mbps]	AV-proxy [Mbps]
XG 86(w)	1	escritorio	4	a/b/g/n/ac	n/d	3.000	225	310	360
XG 106(w)	1	escritorio	4	a/b/g/n/ac	aliment. ext. opc.	3.500	360	480	450
XG 115(w)	3	escritorio	4	a/b/g/n/ac	aliment. ext. opc.	4.000	490	1.000	600
XG 125(w)	3	escritorio	9/1 (9)	a/b/g/n/ac	aliment. ext. opc., 3G/4G	6.500	700	1.100	700
XG 135(w)	3	escritorio	9/1 (9)	a/b/g/n/ac	aliment. ext. opc., 3G/4G, Wi-Fi*	8.000	1.180	1.200	1.580
XG 210	3	1U	8/1 (16)	n/d	aliment. ext. opc.	16.000	1.450	2.900	2.300
XG 230	2	1U	8/1 (16)	n/d	aliment. ext. opc.	20.000	1.700	3.500	2.800
XG 310	2	1U	12/1 (20)	n/d	aliment. ext. opc.	28.000	2.750	4.500	3.300
XG 330	2	1U	12/1 (20)	n/d	aliment. ext. opc.	33.000	3.200	6.200	6.000
XG 430	2	1U	10/2 (26)	n/d	aliment. ext. opc.	41.000	4.800	7.000	6.500
XG 450	2	1U	10/2 (26)	n/d	int. opc. Potencia	50.000	5.500	9.200	7.000
XG 550	2	2U	8/4 (32)	n/d	Potencia, SSD, Ventilador	65.000	8.400	11.700	10.000
XG 650	2	2U	8/6 (48)	n/d	Potencia, SSD, Ventilador	85.000	9.000	16.400	13.000
XG 750	2	2U	8/8 (64)	n/d	Potencia, SSD, Ventilador	100.000	11.000	18.550	17.000

\* opción de 2.º módulo Wi-Fi solo en 135w (requiere XG v17 MR6 o superior)

## Incluido con todos los dispositivos de la serie XG

- Protección completa de redes inalámbricas incluida en la licencia básica
- Generación de informes integrada o generación de informes durante 7 días mediante Sophos Central
- Administración gratuita a través de Sophos Central
- Flexibilidad para añadir módulos de conectividad opcionales para adaptar su firewall a los cambios de su entorno

**Nota:** la última versión 18.x de XG Firewall (SFOS) requiere al menos 4 GB de RAM.



# Dispositivos de escritorio de la serie XG de Sophos

Nuestros dispositivos de escritorio ofrecen el equilibrio perfecto entre precio y rendimiento para su pequeña empresa o sucursales. Todos los modelos ofrecen diversas opciones de conectividad integradas y complementarias. La "w" tras el nombre del modelo indica que el dispositivo tiene Wi-Fi integrado.

## XG 86 y XG 86w

Estos firewalls de escritorio básicos son la opción ideal para pequeñas empresas, tiendas y oficinas pequeñas o domésticas con presupuesto limitado.

- ▶ Disponible opcionalmente con WLAN 802.11ac integrada
- ▶ Sin ventilador

**Nota:** los modelos XG 86 y 86w no admiten algunas de las funciones avanzadas como la generación de informes integrada, el escaneo antivirus dual, el escaneo antivirus WAF y la funcionalidad del agente de transferencia de mensajes (MTA) de correo. Si necesita estas funciones, se recomienda el modelo XG 106(w).

Consulte las [especificaciones técnicas](#) detalladas.

## XG 106, XG 106w, XG 115, XG 115w

Estos dispositivos de firewall de escritorio ofrecen una excelente relación precio-rendimiento, ideal para pequeñas empresas o sucursales. Estos modelos vienen equipados con 4 puertos de cobre GbE y 1 interfaz SFP compartida para utilizarse, por ejemplo, con nuestro módem DSL opcional o un transceptor de fibra SFP para conectar el dispositivo a un servidor o un conmutador. La segunda fuente de alimentación opcional ofrece una opción de redundancia sin igual en este segmento de productos.

- ▶ Disponible opcionalmente con WLAN 802.11ac integrada
- ▶ 4 puertos de cobre GbE y 1 interfaz SFP compartida
- ▶ Segunda fuente de alimentación opcional

Consulte las [especificaciones técnicas](#) detalladas.

## XG 125, XG 125w, XG 135, XG 135w

Estos potentes dispositivos de firewall ofrecen el rendimiento de un 1U con un factor de forma y precio de un dispositivo de sobremesa. Si necesita proteger un pequeño negocio u oficinas sucursales y trabaja con un presupuesto reducido, estos modelos son la opción ideal. Estos modelos vienen equipados con 8 puertos de cobre GbE, además de un puerto SFP, para utilizarse, por ejemplo, con nuestro módem DSL opcional o un transceptor de fibra SFP para conectar el dispositivo a un servidor o un conmutador. La plataforma de expansión ofrece la opción de añadir conectividad adicional como nuestro módulo 3G/4G. También está disponible un segundo módulo de radio Wi-Fi para el XG 135w. La segunda fuente de alimentación opcional garantiza la continuidad empresarial para estos modelos.

- ▶ Disponible opcionalmente con WLAN 802.11ac integrada
- ▶ 8 puertos de cobre GbE integrados y 1 puerto SFP
- ▶ Plataforma de expansión para el módulo 3G/4G opcional
- ▶ Segundo módulo de radio Wi-Fi opcional para el XG 135w
- ▶ Segunda fuente de alimentación opcional

Consulte las [especificaciones técnicas](#) detalladas.

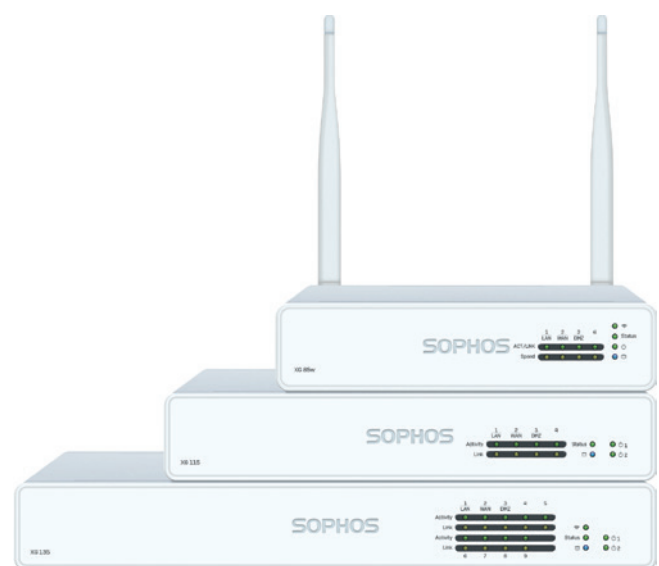

# Dispositivos de escritorio de la serie XG de Sophos: XG 86 y XG 86w

## Especificaciones técnicas

**Nota:** Los modelos XG 86 y 86w no admiten algunas de las funciones avanzadas como la presentación de informes integrada, el escaneo antivirus dual, el escaneo antivirus WAF y la funcionalidad del agente de transferencia de mensajes (MTA) de correo. Si necesita estas funciones, se recomienda el modelo XG 106(w).

**Importante:** los datos de rendimiento que siguen se basan en la versión 17.x y se actualizarán en breve.

### Vista frontal



### Vista trasera

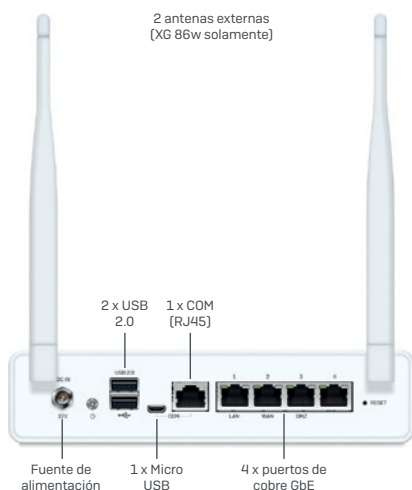

### Entorno

Consumo de energía	12W, 40,94 BTU/h [inactivo] 20,4W, 69,6 BTU/h [carga completa]
Temperatura en funcionamiento	0-40 °C [en funcionamiento] -20 a +80 °C [almacenamiento]
Humedad	10%-90%, sin condensación

### Certificaciones de productos

Certificaciones	CB, CE, FCC, ISED (IC), VCCI, RCM, UL, CCC, BIS, Anatel, KC [solo modelo w]
-----------------	---

### Rendimiento<sup>1</sup>

	XG 86(w) Rev. 1
Rendimiento del firewall	3 Gbps
IMIX del firewall	800 Mbps
Rendimiento de la VPN	225 Mbps
Rendimiento del IPS	580 Mbps
NGFW (IPS + Control aplic.) máx.	310 Mbps
Rendimiento del antivirus (proxy)	360 Mbps
Conexiones simultáneas	3.200.000
Conexiones nuevas/seg.	15.000
Número máximo de usuarios con licencia	sin restricciones

### Especificaciones inalámbricas (XG 86w solamente)

Nº de antenas	2 externas
Funciones MIMO	2 x 2:2
Interfaz inalámbrica	802.11a/b/g/n/ac [2,4 GHz / 5 GHz]

### Interfaces físicas

Almacenamiento	eMMC de 16 GB
Interfaces Ethernet (fijas)	4 GbE cobre
Puertos de E/S (trasero)	2 x USB 2.0 1 x Micro USB 1 x COM (RJ45)
Fuente de alimentación	Alcance automático externo de DC: 12 V, 100-240 VCA, 24W@50-60 Hz

### Especificaciones físicas

Montaje	Kit de montaje en bastidor disponible [pedir por separado]
Dimensiones Ancho x Profundidad x Altura	190 x 117 x 43 mm 7,48 x 4,61 x 1,69 pulgadas
Peso	0,75 kg / 1,65 lb [fuera del paquete] 1,9 kg / 4,19 lb [en el paquete] (altura del modelo w mínimamente superior)

# Dispositivos de escritorio de la serie XG de Sophos: XG 106, XG 106w, XG 115, XG 115w

## Especificaciones técnicas

**Importante:** los datos de rendimiento que siguen se basan en la versión 17.x y se actualizarán en breve.

### Vista frontal

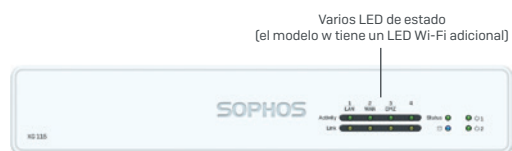

### Vista trasera

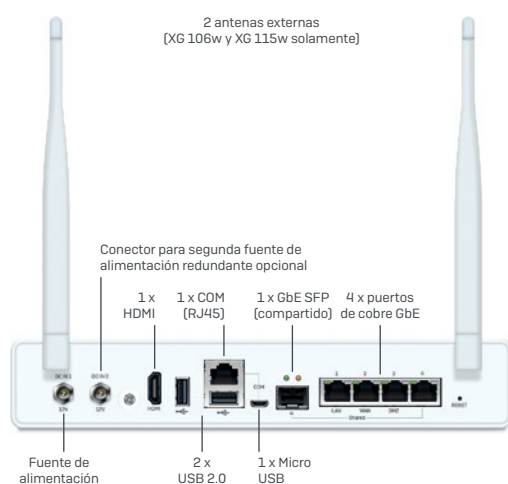

### Entorno

Consumo de energía	8,88W, 30,28 BTU/h [inactivo] 10,44W, 35,6 BTU/h [carga completa]
Temperatura en funcionamiento	0-40°C [en funcionamiento] -20 a +80°C [almacenamiento]
Humedad	10%-90%, sin condensación

### Certificaciones de productos

Certificaciones	CB, CE, FCC, ISED (IC), VCCI, RCM, UL, CCC, BIS, Anatel, KC [solo modelo w]
-----------------	---

Rendimiento <sup>1</sup>	XG 106(w) Rev. 1	XG 115(w) Rev. 3
Rendimiento del Firewall	3,5 Gbps	4 Gbps
IMIX del firewall	1,8 Gbps	2,0 Gbps
Rendimiento de la VPN	360 Mbps	490 Mbps
Rendimiento del IPS	970 Mbps	1,22 Gbps
NGFW (IPS + Control aplic.) máx.	480 Mbps	1 Gbps
Rendimiento del antivirus (proxy)	450 Mbps	600 Mbps
Conexiones simultáneas	3.200.000	6.000.000
Conexiones nuevas/seg.	28.000	35.000
Número máximo de usuarios con licencia	sin restricciones	sin restricciones

### Especificaciones inalámbricas (XG 106w y XG 115w solamente)

Nº de antenas	2 externas
Funciones MIMO	2 x 2:2
Interfaz inalámbrica	802.11a/b/g/n/ac (2,4 GHz / 5 GHz)

### Interfaces físicas

Almacenamiento [cuarentena local/registros]	SSD integrado
Interfaces Ethernet (fijas)	4 GbE cobre 1 GbE SFP (compartido)*
Módulos de conectividad (opcional)	Módulo DSL SFP [VDSL2] Transceptores SFP
Puertos de E/S (trasero)	2 x USB 2.0 1 x Micro-USB 1 x COM [RJ45] 1 x HDMI
Fuente de alimentación	Alcance automático externo de DC: 12 V, 100-240 VCA, 36 W@50-60 Hz Fuente de alimentación redundante opcional [externa]

### Especificaciones físicas

Montaje	Kit de montaje en bastidor disponible (pedir por separado)
Dimensiones Ancho x Profundidad x Altura	245 x 157 x 44 mm 9,65 x 6,18 x 1,73 pulgadas
Peso	1,17 kg / 2,58 lb (fuera del paquete) 2,4 kg / 5,29 lb (en el paquete) {altura de los modelos w mínimamente superior}

\* Los transceptores SFP se venden por separado

# Dispositivos de escritorio de la serie XG de Sophos: XG 125, XG 125w, XG 135, XG 135w

## Especificaciones técnicas

**Importante:** los datos de rendimiento que siguen se basan en la versión 17.x y se actualizarán en breve.

### Vista frontal



### Vista trasera

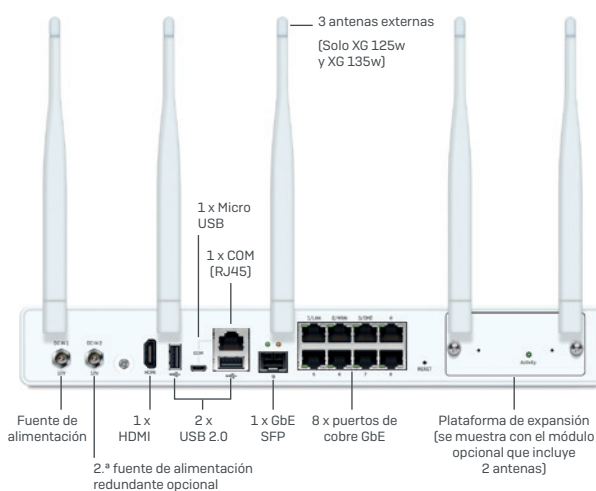

### Entorno

Consumo de energía	18,6W, 63,426 BTU/h [inactivo] 20,04W, 68,336 BTU/h [carga completa]
Temperatura en funcionamiento	0-40°C [en funcionamiento] -20 a +80°C [almacenamiento]
Humedad	10%-90%, sin condensación

### Certificaciones de productos

Certificaciones	CB, UL, CE, FCC, ISED, VCCI, MIC (Japón), RCM, CCC, KC Planificado: BIS
-----------------	--

Rendimiento <sup>1</sup>	XG 125(w) Rev. 3	XG 135(w) Rev. 3
Rendimiento del Firewall	6,5 Gbps	8 Gbps
IMIX del firewall	2,5 Gbps	5 Gbps
Rendimiento de la VPN	700 Mbps	1,18 Gbps
Rendimiento del IPS	1,53 Gbps	2,48 Gbps
NGFW (IPS + Control aplic + filtro web) máx.	1,1 Gbps	1,2 Gbps
Rendimiento del antivirus (proxy)	700 Mbps	1,58 Gbps
Conexiones simultáneas	6.000.000	6.000.000
Conexiones nuevas/seg.	35.000	85.000
Número máximo de usuarios con licencia	sin restricciones	sin restricciones

### Especificaciones inalámbricas (XG 125w y XG 135w solamente)

Nº de antenas	3 externas
Funciones MIMO	3 x 3:3
Interfaz inalámbrica	802.11a/b/g/n/ac (2,4 GHz / 5 GHz)

### Interfaces físicas

Almacenamiento (cuarentena local/registros)	SSD integrado
Interfaces Ethernet (fijas)	8 GbE cobre 1 GbE SFP*
N.º de ranuras de expansión	1
Módulos de conectividad (opcional)	Módulo DSL SFP (VDSL2) Módulo 3G/4G Radio Wi-Fi 802.11ac 2x2:2 (solo XG 135w) Transceptores SFP
Puertos de E/S (trasero)	2 x USB 2.0 1 x Micro-USB 1 x COM (RJ45) 1 x HDMI
Fuente de alimentación	Alcance automático externo de DC: 12 V, 100-240 VCA, 36 W@50-60 Hz Fuente de alimentación redundante opcional (externa)

### Especificaciones físicas

Montaje	Kit de montaje en bastidor disponible (pedir por separado)
Dimensiones Ancho x Profundidad x Altura	320 x 212 x 44 mm 12,60 x 8,35 x 1,73 pulgadas
Peso	1,9 kg / 4,19 lb (fuera del paquete) 3,3 kg / 7,27 lb (en el paquete) [altura de los modelos w mínimamente superior]

\* Los transceptores SFP se venden por separado

# Dispositivos montados en bastidor 1U de la serie XG de Sophos

Nuestros dispositivos montados en bastidor 1U son la elección ideal para empresas medianas y distribuidas que buscan una variedad de opciones de conectividad, así como la flexibilidad para adaptar su red según cambien sus necesidades. Nuestras opciones de redundancia en esta gama no tienen rival.

## 1U corto

### XG 210, XG 230

Los dispositivos XG 210 y XG 230 de Sophos están diseñados para proteger a empresas pequeñas y medianas y sucursales. Basados en la última tecnología multinúcleo y equipados con 6 puertos GbE de cobre, 2 puertos de fibra GbE SFP y una ranura Flexi Port para configurarse con un módulo opcional, proporcionan una gran flexibilidad y velocidad con una excelente relación entre precio y rendimiento. Existe la opción de una fuente de alimentación redundante externa para estos modelos.

- ▶ 6 puertos GbE de cobre y 2 puertos GbE SFP integrados
- ▶ Una plataforma modular Flexi Port para utilizarse con varios módulos LAN opcionales
- ▶ Segunda fuente de alimentación externa opcional

Consulte las [especificaciones técnicas](#) detalladas.

### XG 310, XG 330

Los dispositivos XG 310 y XG 330 de Sophos son escalables y adecuados para organizaciones distribuidas o empresas de tamaño medio. Con unidades de estado sólido para presentación de informes integrada, registros y cuarentena de spam, son muy sensibles, incluso en entornos de alto tráfico. Cada modelo está equipado con 8 puertos de cobre GbE, 2 puertos de fibra GbE SFP+ y 2 puertos de fibra 10 GbE SFP+, más una ranura Flexi Port para la configuración con un módulo opcional. Ofrecen un rendimiento y una flexibilidad óptimos, además de redundancia mediante una fuente de alimentación externa opcional.

- ▶ 8 puertos GbE de cobre, 2 puertos GbE SFP y 2 puertos de 10 GbE SFP+ integrados
- ▶ Una plataforma modular Flexi Port para utilizarse con varios módulos LAN opcionales
- ▶ Segunda fuente de alimentación externa opcional

Consulte las [especificaciones técnicas](#) detalladas.

## 1U largo

### XG 430, XG 450

Los dispositivos XG 430 y XG 450 de Sophos ofrecen un rendimiento y una eficiencia óptimos para compañías distribuidas o empresas medianas más grandes. Las opciones de conectividad son insuperables para dispositivos montables en bastidor, y cada modelo viene equipado con 8 puertos de cobre GbE, 2 puertos 10 GbE SFP+ y 2 ranuras Flexi Port adicionales que se pueden configurar con su elección de módulos opcionales. Para asegurar una alta disponibilidad, el XG 450 también ofrece características de redundancia sin precedentes en un dispositivo 1U con un segundo SSD (RAID) integrado y una segunda fuente de alimentación opcional disponible para ambos modelos.

- ▶ 8 puertos GbE de cobre y 2 puertos de 10 GbE SFP+ integrados
- ▶ Dos plataformas modulares Flexi Port para utilizarse con varios módulos LAN opcionales
- ▶ Segundo SSD (RAID) integrado
- ▶ Segunda fuente de alimentación interna opcional

Consulte las [especificaciones técnicas](#) detalladas.

### Nuestros consejos de conectividad:

Con los puntos de acceso de la serie APX de Sophos, puede gestionar sus redes Wi-Fi usando su firewall como controlador. Y si desea conectar de forma segura oficinas más pequeñas o emplazamientos remotos con su oficina principal, Sophos RED es la opción ideal.

Encontrará más información al final de este folleto.

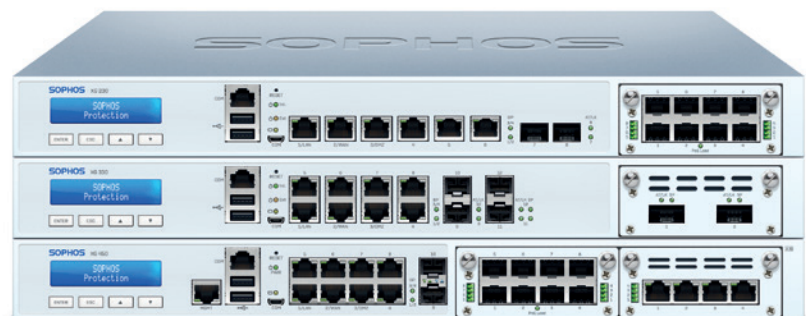

# Dispositivos montados en bastidor de la serie XG de Sophos: XG 210, XG 230

## Especificaciones técnicas

**Importante:** los datos de rendimiento que siguen se basan en la versión 17.x y se actualizarán en breve.

### Vista frontal

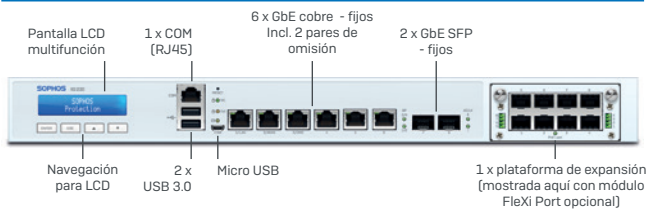

### Vista trasera

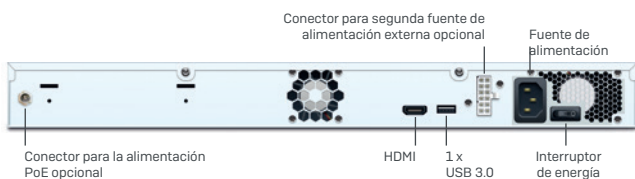

### Entorno

Consumo de energía	XG 210: 19W, 65 BTU/h (inactivo) 35W, 119 BTU/h (carga completa) XG 230: 21W, 72 BTU/h (inactivo) 41W, 141 BTU/h (carga completa)
Temperatura en funcionamiento	0-40°C (en funcionamiento) -20 a +80°C (almacenamiento)
Humedad	10%-90%, sin condensación

### Certificaciones de productos

Certificaciones	CB, UL, CE, FCC Clase A, ISED, VCCI, RCM, CCC, KC, BIS
-----------------	--

Rendimiento <sup>1</sup>	XG 210 Rev. 3	XG 230 Rev. 2
Rendimiento del firewall	16 Gbps	20 Gbps
IMIX del firewall	5,5 Gbps	6,8 Gbps
Rendimiento de la VPN	1,45 Gbps	1,7 Gbps
Rendimiento del IPS	3 Gbps	4,2 Gbps
NGFW (IPS + Control aplic.) máx.	2,9 Gbps	3,5 Gbps
Rendimiento del antivirus (proxy)	2,3 Gbps	2,8 Gbps
Conexiones simultáneas	8.200.000	8.200.000
Conexiones nuevas/seg.	135.000	140.000
Número máximo de usuarios con licencia	sin restricciones	sin restricciones

### Interfaces físicas

Almacenamiento (cuarentena local/registros)	SSD integrado
Interfaces Ethernet (fijas)	6 GbE cobre (incl. 2 pares de omisión) 2 GbE SFP*
Número de ranuras de puertos Flexi	1
Módulos de puertos Flexi (opcional)	GbE cobre de 8 puertos GbE SFP de 8 puertos* 2 puertos de 10 GbE SFP+* 4 puertos de 10 GbE SFP+* 2 puertos de 40 GbE QSFP+* PoE GbE de 4 puertos PoE GbE de 8 puertos GE cobre de 4 puertos con omisión LAN
Módulos de conectividad (opcional)	Módulo DSL SFP (VDSL2) Transceptores SFP/SFP+
Puertos de E/S	2 x USB 3.0 (delantero) 1 x micro USB (delantero) 1 x USB 3.0 (trasero) 1 x COM (RJ45) (delantero) 1 x HDMI (trasero)
Pantalla	Módulo LCD multifunción
Fuente de alimentación	Rango automático interno 100-240 VCA, 50-60 Hz Fuente de alimentación redundante opcional (externa)

### Especificaciones físicas

Montaje	Montaje en bastidor 1U {2 orejas de montaje en bastidor incluidas}
Dimensiones Ancho x Profundidad x Altura	438 x 344,4 x 44 mm 17,24 x 13,56 x 1,75 pulgadas
Peso	5,2 kg / 11,46 lb (fuera del paquete) 7,7 kg / 16,98 lb (en el paquete)

\* Los transceptores (mini GBICs) se venden por separado



# Dispositivos montados en bastidor de la serie XG de Sophos: XG 310, XG 330

## Especificaciones técnicas

**Importante:** los datos de rendimiento que siguen se basan en la versión 17.x y se actualizarán en breve.

### Vista frontal

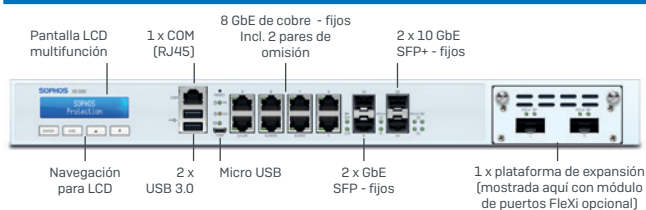

### Vista trasera

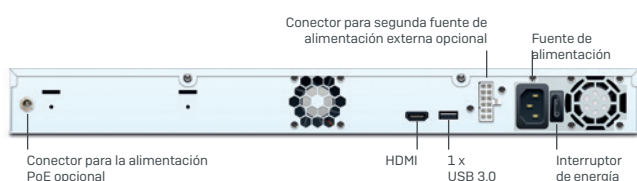

### Entorno

Consumo de energía	XG 310: 32W, 109 BTU/h (inactivo) 49W, 167 BTU/h (carga completa) XG 330: 36W, 122 BTU/h (inactivo) 54W, 184 BTU/h (carga completa)
Temperatura en funcionamiento	0-40°C (en funcionamiento) -20 a +80°C (almacenamiento)
Humedad	10%-90%, sin condensación

### Certificaciones de productos

Certificaciones	CB, UL, CE, FCC Clase A, ISED, VCCI, RCM, CCC, KC, BIS
-----------------	--

Rendimiento <sup>1</sup>	XG 310 Rev. 2	XG 330 Rev. 2
Rendimiento del firewall	28 Gbps	33 Gbps
IMIX del firewall	9,5 Gbps	12,5 Gbps
Rendimiento de la VPN	2,75 Gbps	3,2 Gbps
Rendimiento del IPS	5,5 Gbps	8,5 Gbps
NGFW (IPS + Control aplic.) máx.	4,5 Gbps	6,2 Gbps
Rendimiento del antivirus (proxy)	3,3 Gbps	6 Gbps
Conexiones simultáneas	17.500.000	17.500.000
Conexiones nuevas/seg.	200.000	200.000
Número máximo de usuarios con licencia	sin restricciones	sin restricciones

### Interfaces físicas

Almacenamiento (cuarentena local/registros)	SSD integrado
Interfaces Ethernet (fijas)	8 GbE cobre (incl. 2 pares de omisión) 2 GbE SFP* 2 10 GbE SFP+*
Número de ranuras de puertos Flexi	1
Módulos de puertos Flexi (opcional)	GbE cobre de 8 puertos GbE SFP de 8 puertos* 2 puertos de 10 GbE SFP+* 4 puertos de 10 GbE SFP+* 2 puertos de 40 GbE QSFP+* PoE GbE de 4 puertos PoE GbE de 8 puertos GbE cobre de 4 puertos con omisión LAN
Módulos de conectividad (opcional)	Módulo DSL SFP (VDSL2) Transceptores SFP/SFP+
Puertos de E/S	2 x USB 3.0 (delantero) 1 x micro USB (delantero) 1 x USB 3.0 (trasero) 1 x COM (RJ45) (delantero) 1 x HDMI (trasero)
Pantalla	Módulo LCD multifunción
Fuente de alimentación	Rango automático interno 100-240 VCA, 50-60 Hz Fuente de alimentación redundante opcional (externa)

### Especificaciones físicas

Montaje	Montaje en bastidor 1U (2 orejas de montaje en bastidor incluidas)
Dimensiones Ancho x Profundidad x Altura	438 x 405,5 x 44 mm 17,24 x 15,96 x 1,75 pulgadas
Peso	5,8 kg / 12,78 lb (fuera del paquete) 8,8 kg / 19,4 lb (en el paquete)

\* Los transceptores (mini GBICs) se venden por separado

# Dispositivos de montaje en bastidor de la serie XG de Sophos: XG 430, XG 450

## Especificaciones técnicas

**Importante:** los datos de rendimiento que siguen se basan en la versión 17.x y se actualizarán en breve.

### Vista frontal

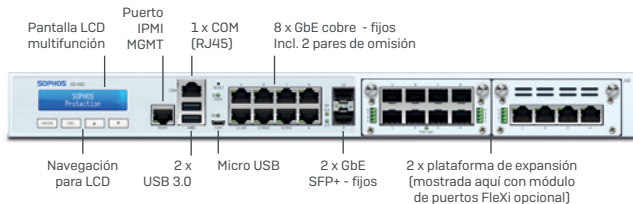

### Vista trasera del XG 430

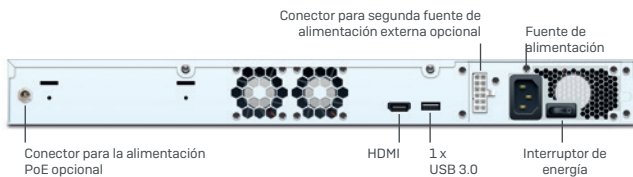

### Vista trasera del XG 450

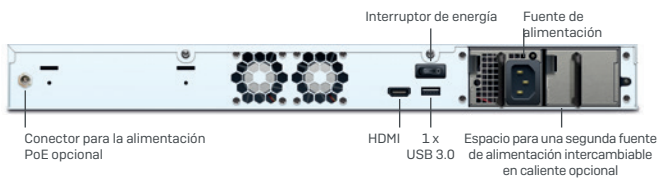

## Entorno

Consumo de energía	XG 430: 28W, 96 BTU/h (inactivo) 79W, 270 BTU/h (carga completa) XG 450: 31W, 107 BTU/h (inactivo) 83W, 283 BTU/h (carga completa)
Temperatura en funcionamiento	0-40 °C [en funcionamiento] -20 a +80 °C [almacenamiento]
Humedad	10%-90%, sin condensación

## Certificaciones de productos

Certificaciones	CB, UL, CE, FCC Clase A, ISED, VCCI, RCM, CCC, KC, BIS
-----------------	--

Rendimiento <sup>1</sup>	XG 430 Rev. 2	XG 450 Rev. 2
Rendimiento del firewall	41 Gbps	50 Gbps
IMIX del firewall	14,5 Gbps	17,5 Gbps
Rendimiento de la VPN	4,8 Gbps	5,5 Gbps
Rendimiento del IPS	9 Gbps	10 Gbps
NGFW (IPS + Control aplic.) máx.	7 Gbps	9,2 Gbps
Rendimiento del antivirus (proxy)	6,5 Gbps	7 Gbps
Conexiones simultáneas	20.000.000	20.000.000
Conexiones nuevas/seg.	200.000	200.000
Número máximo de usuarios con licencia	sin restricciones	

## Interfaces físicas

Almacenamiento [cuarentena local/registros]	SSD integrado	2 x SSD integrados
Interfaces Ethernet (fijas)	8 GbE cobre [incl. 2 pares de omisión] 2 10 GbE SFP+*	
Número de ranuras de puertos Flexi	2	
Módulos de puertos Flexi (opcional)	GbE cobre de 8 puertos GbE SFP de 8 puertos* 2 puertos de 10 GbE SFP+* 4 puertos de 10 GbE SFP+* 2 puertos de 40 GbE QSFP+* PoE GbE de 4 puertos PoE GbE de 8 puertos GbE cobre de 4 puertos con omisión LAN	
Módulos de conectividad (opcional)	Módulo DSL SFP (VDSL2) Transceptores SFP/SFP+	
Puertos de E/S	2 x USB 3.0 (delantero) 1 x micro USB (delantero) 1 x USB 3.0 (trasero) 1 x COM (RJ45) (delantero) 1 x IPMI (delantero) 1 x HDMI (trasero)	
Pantalla	Módulo LCD multifunción	
Fuente de alimentación	Rango automático interno 100-240 VCA, 50-60 Hz Fuente de alimentación redundante opcional (externa)	Rango automático interno 100-240 VCA, 50-60 Hz Fuente de alimentación redundante de intercambio en caliente opcional (interna)

## Especificaciones físicas

Montaje	Montaje en bastidor 1U (raíles deslizantes incluidos)	
Dimensiones Ancho x Profundidad x Altura	438 x 507,7 x 44 mm 17,24 x 19,99 x 1,75 pulgadas	
Peso	7,6 kg / 16,76 lb (fuera del paquete) 13,7 kg / 30,2 lb (en el paquete)	7,8 kg / 17,2 lb (fuera del paquete) 14,8 kg / 32,63 lb (en el paquete)

\* Los transceptores (mini GBICs) se venden por separado

# Dispositivos montados en bastidor 2U de la serie XG de Sophos

Nuestros dispositivos montados en bastidor 2U están diseñados para compañías distribuidas que buscan un firewall para gestionar volúmenes de tráfico superiores. Estos modelos le ofrecen flexibilidad para adaptar su conectividad a su entorno, e incluyen funciones de redundancia para mantener su negocio operativo.

## XG 550, XG 650

Los dispositivos XG 550 y XG 650 de Sophos son firewalls de alto rendimiento equipados para proporcionar protección a grandes organizaciones distribuidas y en crecimiento. Ofrecen tecnología de CPU para poder funcionar sin esfuerzo como una solución "todo en uno" o un potente firewall de última generación. Los modelos ofrecen bien 4 [XG 550] o 6 [XG 650] plataformas de expansión Flexi Port para adaptar su conectividad a su entorno. De fábrica, se suministra un módulo de puertos de cobre de 8 GbE. En esta clase, se proporcionan características de redundancia de fábrica como SSD duales intercambiables y fuentes de alimentación.

- ▶ Módulo de 8 puertos GbE de cobre suministrado por defecto
- ▶ Múltiples plataformas de expansión para añadir módulos de conectividad incluidas opciones para hasta 40 GbE QSFP+
- ▶ SSD y fuentes de alimentación duales

Consulte las [especificaciones técnicas](#) detalladas.

## XG 750

El Sophos XG 750 es un firewall de alto rendimiento apto para entornos de compañías distribuidas de mayor tamaño y con elevado tráfico. Gracias a las funciones de redundancia y los procesadores multinúcleo como SSD y fuentes de alimentación duales y ventiladores intercambiables, se asegurará un rendimiento óptimo y la protección de su red en todo momento. Un total de 8 plataformas de Flexi Port, una de las cuales viene equipada con un módulo de cobre de 8 puertos por defecto, permite llevar más allá la conectividad y puede llegar a un máximo de 64 puertos usando los módulos opcionales.

- ▶ Módulo de 8 puertos GbE de cobre suministrado por defecto
- ▶ Ocho plataformas de expansión para añadir módulos de conectividad incluidas opciones para hasta 40 GbE QSFP+
- ▶ SSD y fuentes de alimentación duales y ventiladores intercambiables

Consulte las [especificaciones técnicas](#) detalladas.

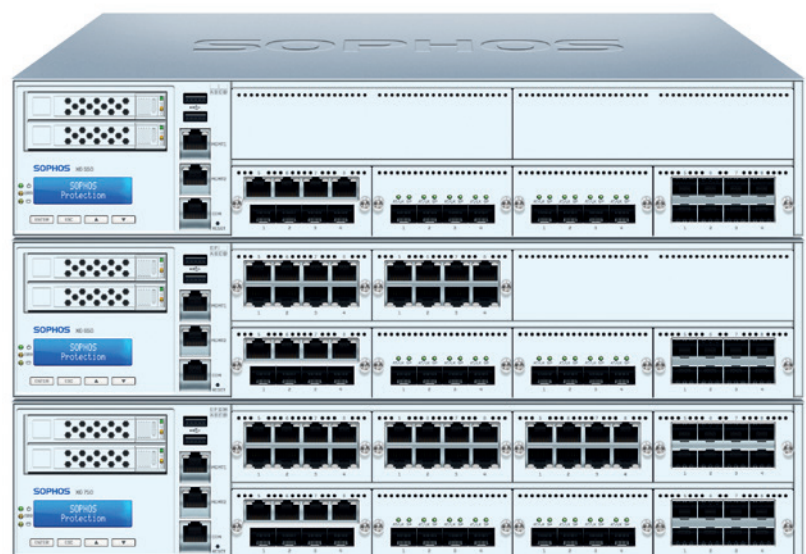

# Dispositivos montados en bastidor de la serie XG de Sophos: XG 550, XG 650

## Especificaciones técnicas

**Importante:** los datos de rendimiento que siguen se basan en la versión 17.x y se actualizarán en breve.

### Vista delantera XG 550

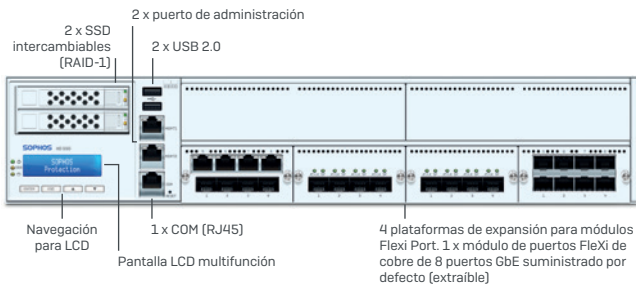

### Vista delantera XG 650

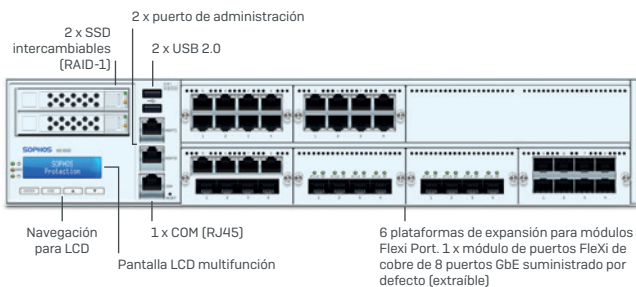

### Vista trasera

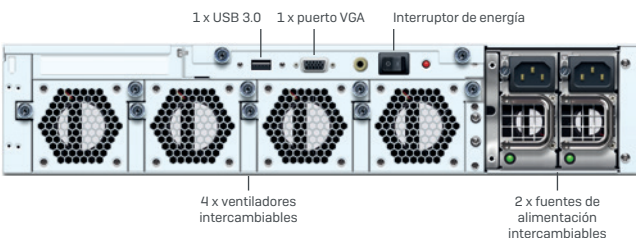

### Entorno

Consumo de energía	XG 550: 270,5W, 922,98 BTU/h [inactivo] 416,1W, 1419,79 BTU/h [carga completa] XG 650: 320,5W, 1093,59 BTU/h [inactivo] 493,1W, 1682,53 BTU/h [carga completa]
Temperatura en funcionamiento	0-40°C [en funcionamiento] -40 a +70°C [almacenamiento]
Humedad	5%-90%, sin condensación

### Certificaciones de productos

Certificaciones	CB, UL, CE, FCC Clase A, ISED, VCCI, RCM, CCC, KC, BIS
-----------------	--

Rendimiento <sup>1</sup>	XG 550 Rev. 2	XG 650 Rev. 2
Rendimiento del firewall	65 Gbps	85 Gbps
IMIX del firewall	23 Gbps	28 Gbps
Rendimiento de la VPN	8,4 Gbps	9 Gbps
Rendimiento del IPS	17 Gbps	20 Gbps
NGFW (IPS + Control aplic + filtro web) máx.	11,7 Gbps	16,4 Gbps
Rendimiento del antivirus (proxy)	10 Gbps	13 Gbps
Conexiones simultáneas	30.000.000	
Conexiones nuevas/seg.	220.000	240.000
Número máximo de usuarios con licencia	sin restricciones	

### Interfaces físicas

Almacenamiento (cuarentena local/registros)	2 x SSD intercambiables integradas (RAID)
Interfaces Ethernet (extraíbles)	8 GbE cobre
Número de ranuras de puertos Flexi	4
Módulos de puertos Flexi (opcional)	GbE cobre de 8 puertos GbE SFP de 8 puertos* 2 puertos de 10 GbE SFP+* 2 puertos de 40 GbE QSFP+* 4 puertos de 10 GbE SFP+* SFP* de 4 puertos más GbE cobre de 4 puertos con omisión LAN
Módulos de conectividad (opcional)	Módulo DSL SFP (VDSL2) Transceptores SFP/SFP+
Puertos de E/S	2 x USB 2.0 (delantero) 1 x USB 3.0 (trasero) 2 x puerto Mgmt (eth0/eth1, frontal) 1 x COM (RJ45) (delantero) 1 x VGA (trasero)
Pantalla	Módulo LCD multifunción
Fuente de alimentación	2 x 100-240VAC, 50-60 Hz PSU de alcance automático internas e intercambiables

### Especificaciones físicas

Montaje	Raíles deslizantes 2U (incluidos)
Dimensiones	438 x 600 x 88 mm
Ancho x Profundidad x Altura	17,24 x 23,62 x 3,46 pulgadas
Peso	17,8 kg / 39,24 lb (fuera del paquete) 27 kg / 59,53 lb (en el paquete)

\* Los transceptores (mini GBICs) se venden por separado

# Dispositivos montados en bastidor de la serie XG de Sophos: XG 750

## Especificaciones técnicas

**Importante:** los datos de rendimiento que siguen se basan en la versión 17.x y se actualizarán en breve.

### Vista frontal

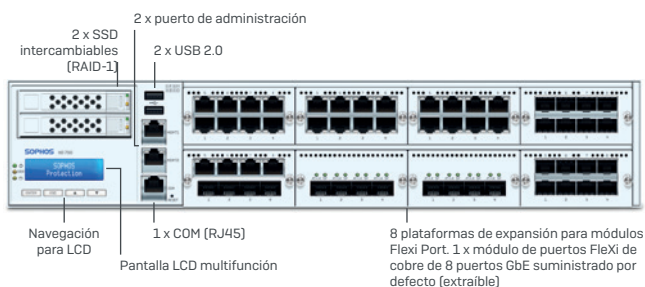

### Vista trasera

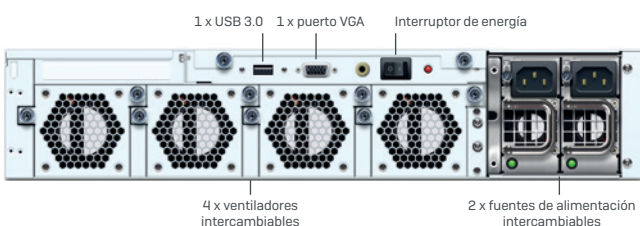

### Entorno

Consumo de energía	326,5W, 1114,01 BTU/h [inactivo] 512,2W, 1747,62 BTU/h [carga completa]
Temperatura en funcionamiento	0-40°C [en funcionamiento] -40 a +70°C [almacenamiento]
Humedad	5%-90%, sin condensación

### Certificaciones de productos

Certificaciones	CB, UL, CE, FCC Clase A, ISED, VCCI, RCM, CCC, KC, BIS
-----------------	--

### Rendimiento<sup>1</sup>

	XG 750 Rev. 2
Rendimiento del firewall	100 Gbps
IMIX del firewall	33,5 Gbps
Rendimiento de la VPN	11 Gbps
Rendimiento del IPS	22 Gbps
NGFW (IPS + Control aplic + filtro web) máx.	18,6 Gbps
Rendimiento del antivirus (proxy)	17 Gbps
Conexiones simultáneas	30.000.000
Conexiones nuevas/seg.	300.000
Número máximo de usuarios con licencia	sin restricciones

### Interfaces físicas

Almacenamiento (cuarentena local/registros)	2 x SSD intercambiables integradas (RAID)
Interfaces Ethernet (extraíbles)	8 GbE cobre
Número de ranuras de puertos Flexi	8
Módulos de puertos Flexi (opcional)	GbE cobre de 8 puertos GbE SFP de 8 puertos* 2 puertos de 10 GbE SFP+* 2 puertos de 40 GbE QSFP+* 4 puertos de 10 GbE SFP+* SFP* de 4 puertos más GbE cobre de 4 puertos con omisión LAN
Módulos de conectividad (opcional)	Módulo DSL SFP (VDSL2) Transceptores SFP/SFP+
Puertos de E/S	2 x USB 2.0 (delantero) 1 x USB 3.0 (trasero) 2 x puerto Mgmt (eth0/eth1, frontal) 1 x COM (RJ45) (delantero) 1 x VGA (trasero)
Pantalla	Módulo LCD multifunción
Fuente de alimentación	2 x 100-240VAC, 50-60 Hz de alcance automático externas e intercambiables

### Especificaciones físicas

Montaje	Raíles deslizantes 2U (incluidos)
Dimensiones	438 x 600 x 88 mm
Ancho x Profundidad x Altura	17,24 x 23,62 x 3,46 pulgadas
Peso	17,8 kg / 39,24 lb (fuera del paquete) 27 kg / 59,53 lb (en el paquete)

\* Los transceptores (mini GBICs) se venden por separado



# Adapte la conectividad con módulos opcionales















## Módulos de conectividad

Añada opciones de conectividad adicionales a sus dispositivos para mejorar el alcance y el rendimiento de su red.

Módulos		
<p><b>Módulo 3G/4G:</b>                      (para XG/SG 125(w) y 135(w) Rev. 3 solamente)                      2 antenas externas, ranura de tarjeta SIM                      Admite LTE [Cat-6]/DC-HSPA+/HSPA+/HSPA/                      UMTS [WCDMA, versión APAC también TD-SCDMA]</p>	<p><b>Módem DSL – SFP:</b>                      (para todos los dispositivos SG/XG                      actuales con un puerto SFP)                      El formato SFP admite todos los estándares VDSL2                      definidos en ITU –T G.993.2, G.994.1, G.997.1 y                      los perfiles VDSL2 8a, 8b, 8c, 8d, 12a, 12b, 17a</p>	<p><b>2.º módulo de radio Wi-Fi:</b>                      (para XG/SG 135w Rev. 3 solamente)                      802.11a/b/g/n/ac, 2 x 2 MIMO,                      2,4 o 5 GHz, 2 antenas externas</p>

## Módulos Flexi Port para 1U y 2U

Configure su hardware para adaptarlo a su infraestructura y cámbielo a medida que usted lo necesite. Nuestros módulos de puerto LAN Flexi opcionales le proporcionan la libertad para seleccionar la conectividad que necesita – cobre, fibra, 10 GbE, 40 GbE. Usted decide.

Módulos Flexi Port para 1U	Módulos Flexi Port para 2U
 <p>Módulo Flexi Port de 8 puertos GbE de cobre                      (para SG/XG 2xx/3xx/4xx solamente)</p>	 <p>Módulo Flexi Port de 8 puertos GbE de cobre (para XG 750 y SG/ XG 550/650 Rev. 2 solamente)</p>
 <p>Módulo Flexi Port de 8 puertos GbE SFP (para SG/XG 2xx/3xx/4xx solamente)</p>	 <p>Módulo Flexi Port de 8 puertos GbE SFP (para XG 750 y SG/ XG 550/650 Rev. 2 solamente)</p>
 <p>Módulo Flexi Port de 2 puertos de 10 GbE SFP+ (para SG/XG 2xx/3xx/4xx solamente)</p>	 <p>Módulo Flexi Port de 2 puertos de 10 GbE SFP+ (para XG 750 y SG/ XG 550/650 Rev. 2 solamente)</p>
 <p>Módulo Flexi Port de 4 puertos de 10 GbE SFP+ (para SG/XG 2xx/3xx/4xx solamente)</p>	 <p>Módulo Flexi Port de 4 puertos de 10 GbE SFP+ (para XG 750 y SG/ XG 550/650 Rev. 2 solamente)</p>
 <p>Módulo Flexi Port de 4 puertos GbE de cobre con omisión LAN (para XG 2xx/3xx/4xx solamente)</p>	 <p>Módulo Flexi Port de 4 puertos GbE SFP más 4 puertos GbE de cobre con omisión LAN (para XG 750 y XG 550/650 Rev. 2 solamente)</p>
 <p>2 puertos de 40 GbE QSFP + módulo de puertos Flexi (para SG/XG 210 Rev. 3 y SG/XG 230, 3xx y 4xx Rev. 2 solamente)</p>	 <p>2 puertos de 40 GbE QSFP + módulo de puertos Flexi (para XG 750 y SG/ XG 550/650 Rev.2 solamente)</p>
 <p>Módulo de puertos PoE Flexi de 4 puertos GbE de cobre (para SG/XG 210 Rev. 3 y SG/XG 230, 3xx y 4xx Rev. 2 solamente)</p>	
 <p>Módulo de puertos PoE Flexi de 8 puertos GbE de cobre (para SG/XG 210 Rev. 3 y SG/XG 230, 3xx y 4xx Rev. 2 solamente)</p>	

Importante: Los transceptores (mini GBICs) se venden por separado.



# Protección inalámbrica de Sophos

## Simple y segura

Simplifique y proteja su red inalámbrica utilizando XG Firewall como controlador inalámbrico. Los puntos de acceso de Sophos se detectan automáticamente cuando están conectados, lo que le permite configurar una gran variedad de redes inalámbricas corporativas, de invitados o de contratistas de forma rápida y sencilla. Obtendrá una integración inalámbrica perfecta con su protección de firewall, políticas de seguridad coherentes en todo el tráfico por cable e inalámbrico y conectividad fiable de alta velocidad.





## Dispositivos de hardware con Wi-Fi integrado

Nuestros dispositivos de escritorio de la serie XG están disponibles con un punto de acceso inalámbrico integrado. Es posible ampliar la cobertura añadiendo punto de acceso de Sophos.

## Especificaciones técnicas

Nuestros puntos de acceso de la serie APX están fabricados con los últimos conjuntos de chips de nivel empresarial y alta velocidad, con antenas especialmente diseñadas, recursos de memoria y CPU de alto rendimiento y cifrado con aceleración de hardware. Cuentan con la tecnología Wave 2 802.11ac y están diseñados a medida para ofrecer un rendimiento superior con carga y un funcionamiento y una seguridad mejorados.

**Importante:** el soporte para la serie APX 320/530/740 se añadió a la versión de mantenimiento 3 de la v17.5. El soporte para la serie APX 120 se añadió a la versión de mantenimiento 5 de la v17.5.

Modelo	APX 120	APX 320	APX 530	APX 740
				
Despliegue	Interior; montaje de sobremesa, en pared o en techo.			
Estándares WLAN	802.11 a/b/g/n/ac			
Radios	1x banda de 2,4 GHz 1x banda de 5 GHz	1x doble banda de 2,4 GHz/5 GHz 1x banda de 5 GHz 1x Bluetooth de baja energía [BLE]	1x banda de 2,4 GHz 1x banda de 5 GHz 1x Bluetooth de baja energía [BLE]	
Antenas	2x antenas de doble banda internas para Radio-1 y 2	2x antenas de doble banda internas para Radio-1 2x antenas de 5 GHz internas para Radio-2 1x antena de 2,4 GHz interna para BLE	3x antenas de 2,4 GHz internas para Radio-1 3x antenas de 5 GHz internas para Radio-2 1x antena de 2,4 GHz interna para BLE	4x antenas de 2,4 GHz internas para Radio-1 4x antenas de 5 GHz internas para Radio-2 1x antena de 2,4 GHz interna para BLE
Rendimiento	2x2:2 MU-MIMO		3x3:3 MU-MIMO	4x4:4 MU-MIMO
Interfaces	1x DC-in 12V 1x puerto Ethernet RJ45 10/100/1000 con PoE	1x puerto serie RJ45 para la consola del conector 1x puerto Ethernet RJ45 10/100/1000 con PoE	1x puerto serie RJ45 para la consola del conector 1x puerto Ethernet RJ45 10/100/1000 1x puerto Ethernet RJ45 10/100/1000 con PoE	
Potencia [MÁX.]	11,8 W	11,5 W	16,7 W	22,4 W
Alimentación a través de Ethernet [MÍN.]	PoE 802.3af		PoE+ 802.3at	
Dimensiones Ancho x Profundidad x Altura	144 x 144 x 33,5 mm 5,67 x 5,67 x 1,32 pulgadas	155 x 155 x 38 mm 6,11 x 6,11 x 1,5 pulgadas	183 x 183 x 39 mm 7,21 x 7,21 x 1,54 pulgadas	195 x 195 x 43 mm 7,68 x 7,68 x 1,7 pulgadas
Peso	0,256 kg	0,474 kg	0,922 kg	1,012 kg

Si prefiere liberar los recursos de su firewall y está buscando una mejor escalabilidad, también tiene la opción de gestionar sus puntos de acceso de Sophos en la nube a través de Sophos Central. Se requiere una licencia aparte.



Consulte nuestro sitio web o póngase en contacto con su partner de Sophos autorizado para obtener más información.

## Sophos RED: habilite su estrategia SD-WAN

Durante mucho tiempo, Sophos ha sido pionero en ofrecer un método fácil y seguro de conectar sucursales y otros emplazamientos remotos. XG Firewall incluye varias funciones de SD-WAN para ayudarle a acelerar el rendimiento de las aplicaciones y obtener una mejor visibilidad del estado de la red, a fin de que pueda garantizar que sus ubicaciones remotas disfrutaran del mismo rendimiento que su oficina principal.

Nuestros dispositivos RED se basan en las últimas plataformas de redes de alta velocidad y de clase empresarial. Funcionan con XG Firewall, tanto si se ha desplegado como hardware, software o en la nube pública. Toda nuestra gama de puntos de acceso inalámbricos Sophos también son compatibles con Sophos RED. Para utilizar un dispositivo Sophos RED, necesitará una suscripción a Network Protection activa para XG Firewall.

## Especificaciones técnicas

Dispositivo RED	RED 15	RED 15w	RED 50
			
<b>Capacidad</b>			
Número máximo de usuarios	Sin restricciones	Sin restricciones	Sin restricciones
Rendimiento máximo	90 Mbps	90 Mbps	360 Mbps
<b>Especificaciones inalámbricas</b>			
Nº de antenas	-	2 externas	-
Funciones MIMO	-	2x2:2	-
Interfaz inalámbrica	-	802.11 a/b/g/n (2,4 / 5 GHz)	-
<b>Interfaces físicas</b>			
Interfaces de red local	4 x 10/100/1000 Base-TX	4 x 10/100/1000 Base-TX	4 x 10/100/1000 Base-TX
Interfaces WAN	1 x 10/100/1000 Base-TX	1 x 10/100/1000 Base-TX	2 x 10/100/1000 Base-TX
Interfaces USB	1 x USB 2.0	1 x USB 2.0	2 x USB 2.0
Consola serial	1 consola RJ45	1 consola RJ45	1 consola RJ45
Indicador LED	Alimentación, sistema, router, Internet, túnel, 4 de red local, WAN	Alimentación, sistema, router, Internet, túnel, 4 de red local, WAN	Alimentación, error, 4 de red local, 2 WAN
Fuente de alimentación	110-240 V, 50-60 Hz, máx. 1,5 A	110-240 V, 50-60 Hz, máx. 1,5 A	100-240 V, 50-60 Hz, 1,3 A
<b>Especificaciones físicas</b>			
Carcasa	Acero de alta resistencia	Acero de alta resistencia	Acero de alta resistencia
Montaje	Escritorio	Escritorio	Sobremesa/pared/bastidor (optativo)
Dimensiones Ancho x Profundidad x Altura	165 x 134,8 x 34 mm 6,50 x 5,31 x 1,34 pulgadas	165 x 134,8 x 34 mm 6,50 x 5,31 x 1,34 pulgadas	216 x 189 x 44 mm 8,51 x 7,45 x 1,74 pulgadas
Peso	600 g / 1,31 lb	600 g / 1,31 lb	1,1 kg / 2,43 lb
Consumo de energía	< 7 W	< 7 W	38,2 W [máx.]
Temperatura	0-40°C [en funcionamiento], -20-80°C [en almacén]	0-40°C [en funcionamiento], -20-80°C [en almacén]	0-40°C [en funcionamiento], -20-70°C [en almacén]
Humedad	10-90% [en funcionamiento], 5-95 % [en almacén], sin condensación	10-90% [en funcionamiento], 5-95 % [en almacén], sin condensación	5-90% [en funcionamiento], 5-95 % [en almacén], sin condensación
<b>Normativas de seguridad</b>			
Certificaciones	CE, FCC Class B, VCCI, RCM, UL, CCC	CE, FCC, UL, IC, VCCI, MIC, CCC, SRRC, RCM	CE, FCC Class A, VCCI, C-Tick, UL

# Licencias

El precio de compra de cada dispositivo XG Firewall, independientemente de si es de hardware, software/virtual o en la nube pública, incluye una licencia básica perpetua. Esta incluye la funcionalidad básica del firewall como IPSec, VPN SSL y protección completa de redes inalámbricas.

Puede ampliar la protección según sus propias necesidades y escenario de despliegue comprando suscripciones individuales u optando por uno de nuestros paquetes especiales.

<b>TotalProtect Plus</b> Dispositivo + FullGuard Plus	<b>TotalProtect</b> Dispositivo + FullGuard	<b>EnterpriseProtect Plus</b> Dispositivo + EnterpriseGuard Plus	<b>EnterpriseProtect</b> Dispositivo + EnterpriseGuard
Dispositivo virtual o serie XG Licencia básica incluye firewall de red, VPN y protección de redes inalámbricas	Dispositivo virtual o serie XG Licencia básica incluye firewall de red, VPN y protección de redes inalámbricas	Dispositivo virtual o serie XG Licencia básica incluye firewall de red, VPN y protección de redes inalámbricas	Dispositivo virtual o serie XG Licencia básica incluye firewall de red, VPN y protección de redes inalámbricas
<b>FullGuard Plus</b> incluye soporte Enhanced <ul style="list-style-type: none"> <li>Protección de redes</li> <li>Protección web</li> <li>Protección del correo electrónico</li> <li>Protección de servidores web</li> <li>Protección de Sandstorm</li> </ul>	<b>FullGuard</b> incluye soporte Enhanced <ul style="list-style-type: none"> <li>Protección de redes</li> <li>Protección web</li> <li>Protección del correo electrónico</li> <li>Protección de servidores web</li> </ul>	<b>EnterpriseGuard Plus</b> incluye soporte Enhanced <ul style="list-style-type: none"> <li>Protección de redes</li> <li>Protección web</li> <li>Protección de Sandstorm</li> </ul>	<b>EnterpriseGuard</b> incluye soporte Enhanced <ul style="list-style-type: none"> <li>Protección de redes</li> <li>Protección web</li> </ul>

Encontrará todos los detalles de las licencias de XG Firewall en nuestro sitio web: <https://community.sophos.com/kb/es-es/131806>

## Opciones de distribución

XG Firewall ofrece una amplia gama de dispositivos de hardware de alto rendimiento, soporte para todas las plataformas de virtualización más habituales y la nube pública de Azure, e incluso un dispositivo de software que puede instalar en su propio hardware.

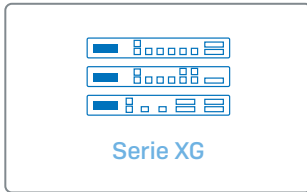

Dispositivos especialmente diseñados para proporcionar lo último en rendimiento.

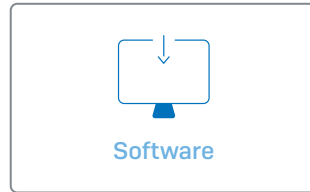

Instale la imagen de Sophos Firewall OS en su propio hardware Intel o servidor.

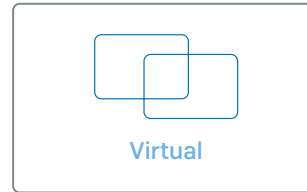

Instalación en VMware, Citrix, Microsoft Hyper-V y KVM.



Proteja su infraestructura de red en la nube de Azure.

## Soporte técnico

### Un enfoque sencillo para un soporte completo

Construimos productos sencillos, pero completos. Además, usamos este mismo enfoque con nuestro soporte. Con opciones que van desde el soporte técnico básico a opciones que incluyen acceso directo a ingenieros de soporte técnico superiores y prestación personalizada.

	<b>Standard</b> Incluido con la compra	<b>Enhanced</b> Incluido en todos los paquetes	<b>Enhanced Plus</b>
<b>Nombres de licencias</b>			
<b>Soporte</b> A través de teléfono y correo electrónico	Durante 90 días (solo en horario de oficina)	Incluido (24x7)	Acceso VIP (24x7)
<b>Actualizaciones y parches de seguridad</b> Para el ciclo de vida del producto	Incluido con una suscripción de software activa	Incluido con una suscripción de software activa	Incluido con una suscripción de software activa
<b>Actualizaciones y mejoras de características del software</b>	Incluidos 90 días	Incluido	Incluido
<b>Consultoría</b> Asesoría remota sobre la configuración de su firewall y seguridad con un técnico superior de Soporte de Sophos			Incluido (hasta 4 horas)
<b>Garantía y RMA</b> Para todos los dispositivos de hardware	1 año (devolución / recambio)	Intercambio avanzado (máx. 5 años)	Intercambio avanzado (máx. 5 años)
<b>Responsable técnico de cuenta</b> Responsable técnico de cuenta dedicado		Opcional (coste adicional)	Opcional (coste adicional)

## Más recursos

Tenemos una amplia gama de recursos disponibles para que pueda informarse más a fondo acerca de XG Firewall y obtener más soporte sobre productos.

- Web de XG Firewall - [es.sophos.com/firewall](https://es.sophos.com/firewall)
- Modelos de hardware XG - [es.sophos.com/compare-xg](https://es.sophos.com/compare-xg)

## Pruébalo de forma gratuita - tanto para negocios como para el hogar

Si tiene alguna otra pregunta, visite [es.sophos.com](https://es.sophos.com) o póngase en contacto con uno de nuestros agentes comerciales.

### Prueba gratuita de 30 días sin compromiso

Si desea probar el producto, puede obtener una versión completa registrándose en nuestra prueba gratuita de 30 días.

### Verlo en acción ahora

Puede recorrer la interfaz de usuario con nuestra demostración interactiva o ver vídeos en los que comprobará cómo ofrecemos seguridad de la red sin complicaciones.

Visite [es.sophos.com/xgfirewall](https://es.sophos.com/xgfirewall)

### Versión para uso doméstico gratuita

Sophos XG Firewall Home Edition es una versión de software completamente equipada que proporciona protección completa para su red, web, correo y aplicaciones web con funciones de VPN, solo para uso doméstico y limitado a 4 núcleos virtuales y 6GB de RAM.

Visite [sophos.com/freetools](https://sophos.com/freetools)

<sup>1</sup> General: Rendimiento máximo calculado en condiciones de prueba óptimas utilizando SF-OS 17.0 con la clasificación de aplicaciones desactivada utilizando el test de rendimiento Spirent /Avalanche de estándar industrial y herramientas de prueba Ixia. El rendimiento real puede variar en función de las condiciones de la red y de los servicios activados.

• RV: Rendimiento de UDP basado en RFC 2544 utilizando un tamaño de paquete de 1518 bytes.

• FW IMIX: Rendimiento de UDP basado en una combinación de tamaños de paquetes de 48 bytes, 576 bytes y 1518 bytes.

• IPS/NGFW: Rendimiento de HTTP utilizando el conjunto de reglas de IPS predeterminado y un tamaño de objeto de 512 KB [NGFW: con control de aplicaciones activado]

• VPN: Rendimiento de HTTP utilizando múltiples túneles y un tamaño de respuesta HTTP de 512 KB.

• AV: Rendimiento de HTTP utilizando un proxy web y un tamaño de respuesta de 200 KB.

Ventas en España:

Tel.: [+34] 91 375 67 56

Email: [comercialES@sophos.com](mailto:comercialES@sophos.com)

Ventas en América Latina:

Email: [Latamsales@sophos.com](mailto:Latamsales@sophos.com)

AO  
MINISTÉRIO PÚBLICO DO ESTADO DE MINAS GERAIS  
PROCURADORIA-GERAL DE JUSTIÇA

REF.: PREGÃO ELETRÔNICO N° 05/2020

**ANEXO IV**

**DECLARAÇÃO DE REGULARIDADE**

**Objeto:** Contratação de serviços de segurança integrada de rede de dados, compreendendo o fornecimento de equipamentos em comodato, serviços de instalação, configuração, manutenção, atualização, monitoramento e suporte técnico, na forma presencial e não presencial, a serem executados de forma contínua, nas diversas unidades do MPMG, compreendidas no Estado de Minas Gerais e na cidade de Brasília/DF.

A empresa **MÉTODO SYSTEM COMÉRCIO DE EQUIPAMENTOS PARA TELECOMUNICAÇÕES E SERVIÇOS LTDA** inscrita no CNPJ nº 07.346.478/0001-17, por intermédio de seu representante legal, Emmerson Ricieri Brito, portador da Carteira de Identidade nº M-4.798.271 e do CPF nº 736.174.746-91, DECLARA, sob as penas da lei, que não está sob controle de grupo de pessoas, físicas ou jurídicas, já participante desta licitação como controlador de outra empresa.

DECLARA ainda, em cumprimento ao disposto na Resolução 37/09 do Conselho Nacional do Ministério Público, alterada pela Resolução nº 172/17, que não possui em seu quadro societário cônjuge, companheiro ou parente em linha reta, colateral ou por afinidade, até o terceiro grau, inclusive, de membros ocupantes de cargos de direção ou no exercício de funções administrativas, assim como de servidores ocupantes de cargos de direção, chefia e assessoramento vinculados direta ou indiretamente às unidades situadas na linha hierárquica da área encarregada da licitação, inclusive no período compreendido entre os 6 (seis) meses anteriores à publicação deste Edital até a presente data.

Belo Horizonte, 03 de Agosto de 2020.

EMMERSON RICIERI  
BRITO:73617474691

Assinado de forma digital por  
EMMERSON RICIERI BRITO:73617474691  
Dados: 2020.08.04 08:24:51 -03'00'

---

**MÉTODO SYSTEM COMÉRCIO DE EQUIP. PARA TELECOM. E SERV. LTDA**  
**CNPJ: 07.346.478/0001-17**  
**EMMERSON RICIERI BRITO**  
**DIRETOR SÓCIO**  
**CI: M-4.798.271**  
**CPF: 736.174.746-91**

*Método System Comércio de Equipamentos para Telecomunicações*  
*Av. Barão Homem de Melo, 3382 – Estoril*  
*Belo Horizonte – MG - Cep: 30494-270*  
*Fone: (31) 2102-1100*  
*metodo@metodotelecom.com.br*



AO  
MINISTÉRIO PÚBLICO DO ESTADO DE MINAS GERAIS  
PROCURADORIA-GERAL DE JUSTIÇA

REF.: PREGÃO ELETRÔNICO N° 05/2020

**ANEXO VIII**

**DECLARAÇÃO EQUIPE TÉCNICA**

**Objeto:** Contratação de serviços de segurança integrada de rede de dados, compreendendo o fornecimento de equipamentos em comodato, serviços de instalação, configuração, manutenção, atualização, monitoramento e suporte técnico, na forma presencial e não presencial, a serem executados de forma contínua, nas diversas unidades do MPMG, compreendidas no Estado de Minas Gerais e na cidade de Brasília/DF.

A empresa **MÉTODO SYSTEM COMÉRCIO DE EQUIPAMENTOS PARA TELECOMUNICAÇÕES E SERVIÇOS LTDA**, inscrita no CNPJ sob o n° 07.346.478/0001-17, situada na Av. Barão Homem de Melo, 3.382, Sala 102, Bairro Estoril – Belo Horizonte/MG licitante participante do processo licitatório supracitado compromete-se, caso seja a vencedora da licitação, a disponibilizar equipe técnica para a execução dos serviços, constituída por profissionais com as habilitações mínimas exigidas neste Edital e abaixo descritas, a serem comprovadas após a assinatura do contrato e, a qualquer tempo, durante sua execução:

a) No mínimo 2 (dois) profissionais com Certificação da solução SOPHOS;

a) No mínimo 1 (um) profissional com a certificação CISSP – Certified Information System Security Certified ou CISM – Certified Information Security Management – processos e gerenciamento de incidentes de segurança ou similar.

Belo Horizonte, 03 de Agosto de 2020.

EMMERSON RICIERI  
BRITO:73617474691

Assinado de forma digital por  
EMMERSON RICIERI BRITO:73617474691  
Dados: 2020.08.04 08:23:58 -03'00'

---

**MÉTODO SYSTEM COMÉRCIO DE EQUIP. PARA TELECOM. E SERV. LTDA**  
**CNPJ: 07.346.478/0001-17**  
**EMMERSON RICIERI BRITO**  
**DIRETOR SÓCIO**  
**CI: M-4.798.271**  
**CPF: 736.174.746-91**

*Método System Comércio de Equipamentos para Telecomunicações*  
*Av. Barão Homem de Melo, 3382 – Estoril*  
*Belo Horizonte – MG - Cep: 30494-270*  
*Fone: (31) 2102-1100*  
*metodo@metodotelecom.com.br*

Burlington, MA, USA  
04 de Setembro de 2020

**Ao:**  
**Ministério Público do Estado de Minas Gerais**  
**PROCESSO SIAD: Nº 05/2020**  
**UNIDADE: 1091040**  
**PROCESSO SEI: Nº 19.16.3900.0008168/2020-27**  
**PROCESSO SEI Nº 20.22.0001.0005449.2020-51**

### DECLARAÇÃO DE PARCEIRA

Estimados(as) Senhores(as),

A Sophos é líder mundial em segurança de dados para empresas, fornecendo proteção e controle completos a organizações privadas, educacionais e governamentais.

Sophos, Inc., cuja sede matriz fica em 3 Van de Graaff Drive, Burlington MA, 01803, EEUU, declara que:

**A MÉTODO SYSTEM COMÉRCIO DE EQUIPAMENTOS PARA TELECOMUNICAÇÕES E SERVIÇOS LTDA**, inscrita no CNPJ sob o nº 07.346.478/0001-17, com sede na Avenida Barão Homem de Melo, 3382, Sala 102, Bairro Estoril - Belo Horizonte/MG, é um Parceiro Oficial Sophos autorizado a fornecer produtos, serviços e suporte técnico de nossas soluções, incluindo a linha XG Firewall, considerando os produtos: XG 86 e XG 135, Tipos I e II, referente ao processo supracitado, em todo o território nacional (Brasil).

Estamos à disposição para qualquer esclarecimento adicional que se faça necessário.

Atenciosamente,

  
**André  
Amaral  
Carneiro**

Digitally signed by  
André Amaral  
Carneiro  
Date: 2020.09.04  
10:11:39 -03'00'

André Carneiro  
andre.carneiro@sophos.com  
+55 11 98902-1762  
Country Manager - Brasil

AO  
MINISTÉRIO PÚBLICO DO ESTADO DE MINAS GERAIS  
PROCURADORIA-GERAL DE JUSTIÇA

REF.: PREGÃO ELETRÔNICO N° 05/2020

**ANEXO V**

**DECLARAÇÃO QUE NÃO EMPREGA MENOR**

**Objeto:** Contratação de serviços de segurança integrada de rede de dados, compreendendo o fornecimento de equipamentos em comodato, serviços de instalação, configuração, manutenção, atualização, monitoramento e suporte técnico, na forma presencial e não presencial, a serem executados de forma contínua, nas diversas unidades do MPMG, compreendidas no Estado de Minas Gerais e na cidade de Brasília/DF.

A empresa **MÉTODO SYSTEM COMÉRCIO DE EQUIPAMENTOS PARA TELECOMUNICAÇÕES E SERVIÇOS LTDA** inscrita no CNPJ nº 07.346.478/0001-17, por intermédio de seu representante legal, Emmerson Ricieri Brito, portador da Carteira de Identidade nº M-4.798.271 e do CPF nº 736.174.746-91, DECLARA, para os fins do disposto no inciso V do art. 27 da Lei Federal nº 8.666/93, que não emprega menor de dezoito anos em trabalho noturno, perigoso ou insalubre e não emprega menor de dezesseis anos.

(.....) Ressalva: emprega menor, a partir de quatorze anos, na condição de aprendiz.

Observação: em caso afirmativo, assinalar a ressalva acima.

Belo Horizonte, 03 de Agosto de 2020.

EMMERSON RICIERI  
BRITO:73617474691

Assinado de forma digital por EMMERSON  
RICIERI BRITO:73617474691  
Dados: 2020.08.04 08:25:33 -03'00'

---

**MÉTODO SYSTEM COMÉRCIO DE EQUIP. PARA TELECOM. E SERV. LTDA**  
**CNPJ: 07.346.478/0001-17**  
**EMMERSON RICIERI BRITO**  
**DIRETOR SÓCIO**  
**CI: M-4.798.271**  
**CPF: 736.174.746-91**

*Método System Comércio de Equipamentos para Telecomunicações*  
*Av. Barão Homem de Melo, 3382 – Estoril*  
*Belo Horizonte – MG - Cep: 30494-270*  
*Fone: (31) 2102-1100*  
*metodo@metodotelecom.com.br*